

## Casos confirmados de Coronavirus a nivel nacional

	Casos totales acumulados	Casos nuevos totales	Casos nuevos con síntomas	Casos nuevos sin síntomas	Fallecidos	% Total
Arica - Parinacota	297	18	13	5	4	1,75%
Tarapacá	200	2	0	2	1	1,18%
Antofagasta	589	43	37	6	7	3,46%
Atacama	43	0	0	0	0	0,25%
Coquimbo	77	1	0	1	0	0,45%
Valparaíso	568	9	4	5	12	3,34%
Metropolitana	10.516	891	812	79	114	61,83%
O'Higgins	109	1	1	0	1	0,64%
Maule	394	1	1	0	13	2,32%
Ñuble	768	0	0	0	14	4,52%
Biobío	729	2	0	2	7	4,29%
Araucanía	1.295	2	0	2	36	7,61%
De los Ríos	189	0	0	0	4	1,11%
De los Lagos	501	14	13	1	10	2,95%
Aysén	7	0	0	0	0	0,04%
Magallanes	726	1	1	0	11	4,27%
<b>Total</b>	<b>17.008</b>	<b>985</b>	<b>882</b>	<b>103</b>	<b>234</b>	<b>100%</b>

\*Corresponden a pesquisa de pacientes asintomáticos en contacto estrecho con casos, con PCR (+)/ Epidemiología, MINSAL

## Casos totales diarios con síntomas y PCR (+)

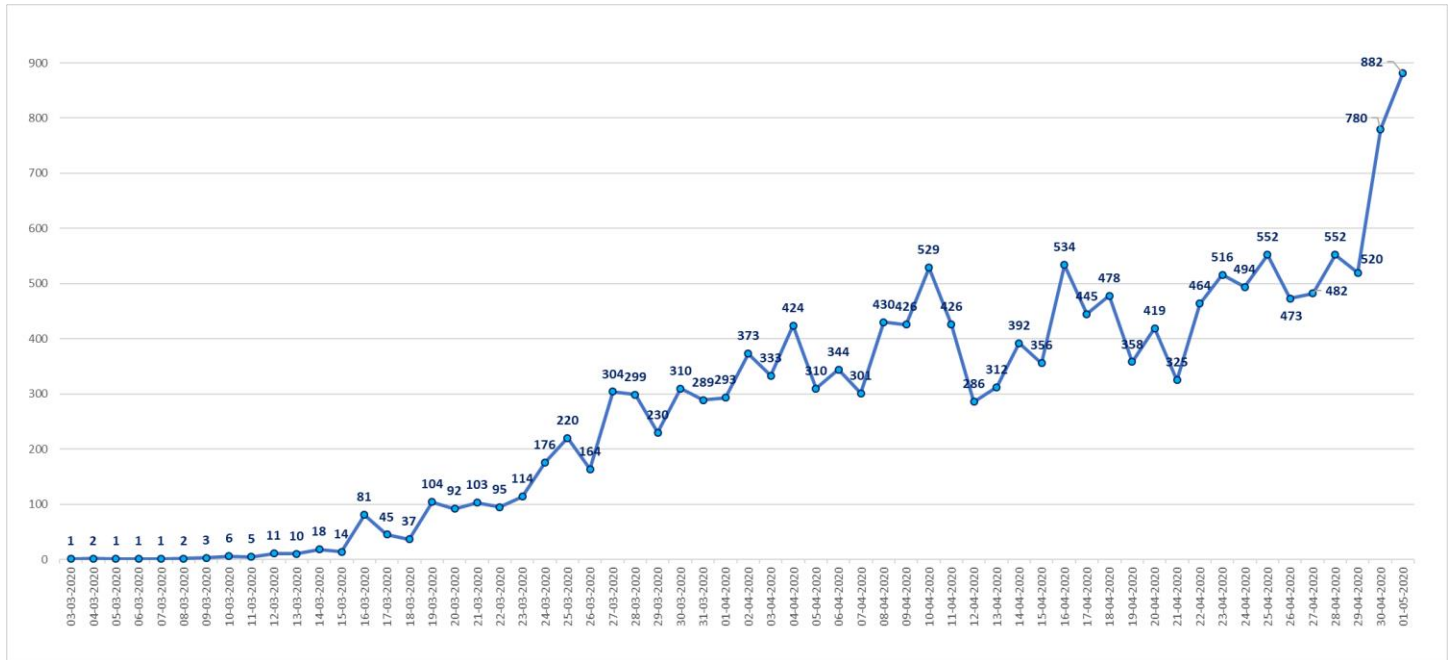

# Reporte Coronavirus

01 de mayo 2020

Ministerio de Salud

Casos confirmados totales, casos recuperados, casos activos y fallecidos a nivel nacional. Los casos activos incluyen a todos los casos con PCR (+), sintomáticos o asintomáticos.

Fecha	Casos confirmados	Casos activos	Casos Recuperados	Fallecidos	Nuevos casos	Nuevos recuperados	Notificados día con síntomas	Notificados día sin síntomas *
10-04-2020	6.501	4.891	1.545	65	529	296	529	
11-04-2020	6.927	5.018	1.836	73	426	291	426	
12-04-2020	7.213	5.074	2.059	80	286	223	286	
13-04-2020	7.525	5.076	2.367	82	312	308	312	
14-04-2020	7.917	5.179	2.646	92	392	279	392	
15-04-2020	8.273	5.242	2.937	94	356	291	356	
16-04-2020	8.807	5.403	3.299	105	534	362	534	
17-04-2020	9.252	5.515	3.621	116	445	322	445	
18-04-2020	9.730	5.569	4.035	126	478	414	478	
19-04-2020	10.088	5.617	4.338	133	358	303	358	
20-04-2020	10.507	5.692	4.676	139	419	338	419	
21-04-2020	10.832	5.716	4.969	147	325	293	325	
22-04-2020	11.296	5.750	5.386	160	464	417	464	
23-04-2020	11.812	5.840	5.804	168	516	418	516	
24-04-2020	12.306	5.805	6.327	174	494	523	494	
25-04-2020	12.858	5.931	6.746	181	552	419	552	
26-04-2020	13.331	6.118	7.024	189	473	278	473	
27-04-2020	13.813	6.288	7.327	198	482	303	482	
28-04-2020	14.365	6.448	7.710	207	552	383	552	
29-04-2020	15.135	6.862	8.057	216	770	347	520	250
30-04-2020	16.023	7.216	8.580	227	888	523	780	108
01-05-2020	17.008	7.756	9.018	234	985	438	882	103

En casos recuperados se considera fecha de notificación/ \*Corresponden a pesquisa de pacientes asintomáticos en contacto estrecho con casos, con PCR (+)

Casos confirmados totales, casos recuperados, casos activos y fallecidos. Los casos activos incluyen a todos los casos con PCR (+), sintomáticos o asintomáticos.

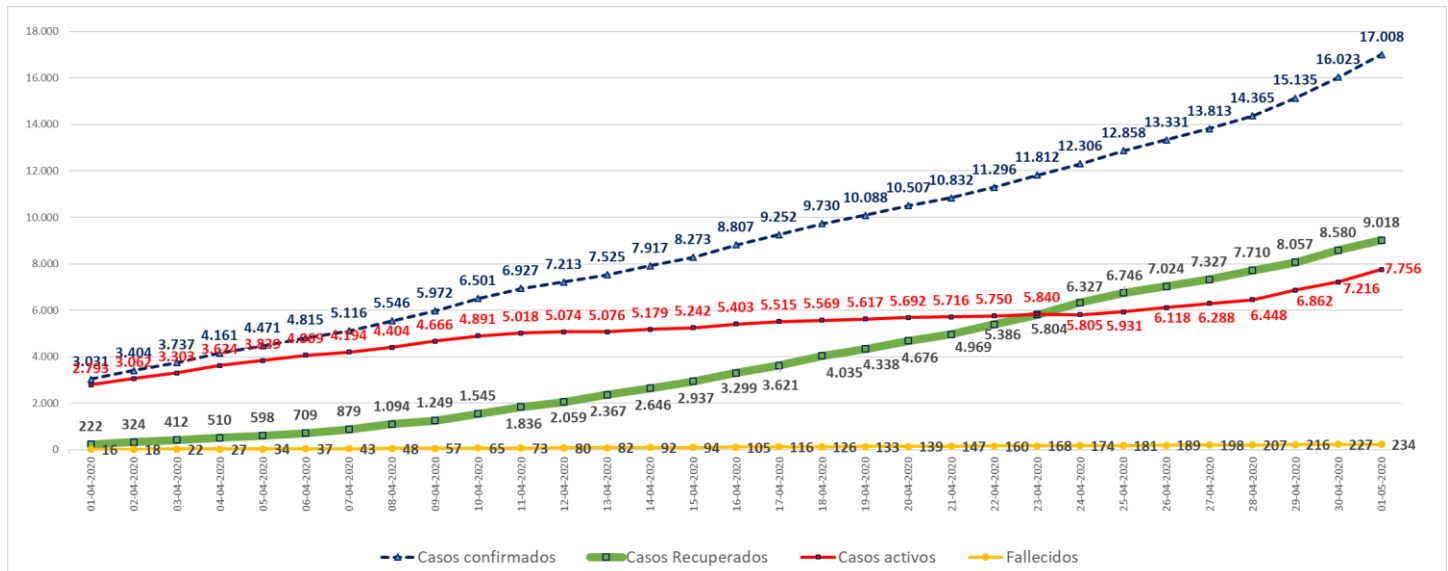

## Nuevos casos y nuevos recuperados diarios

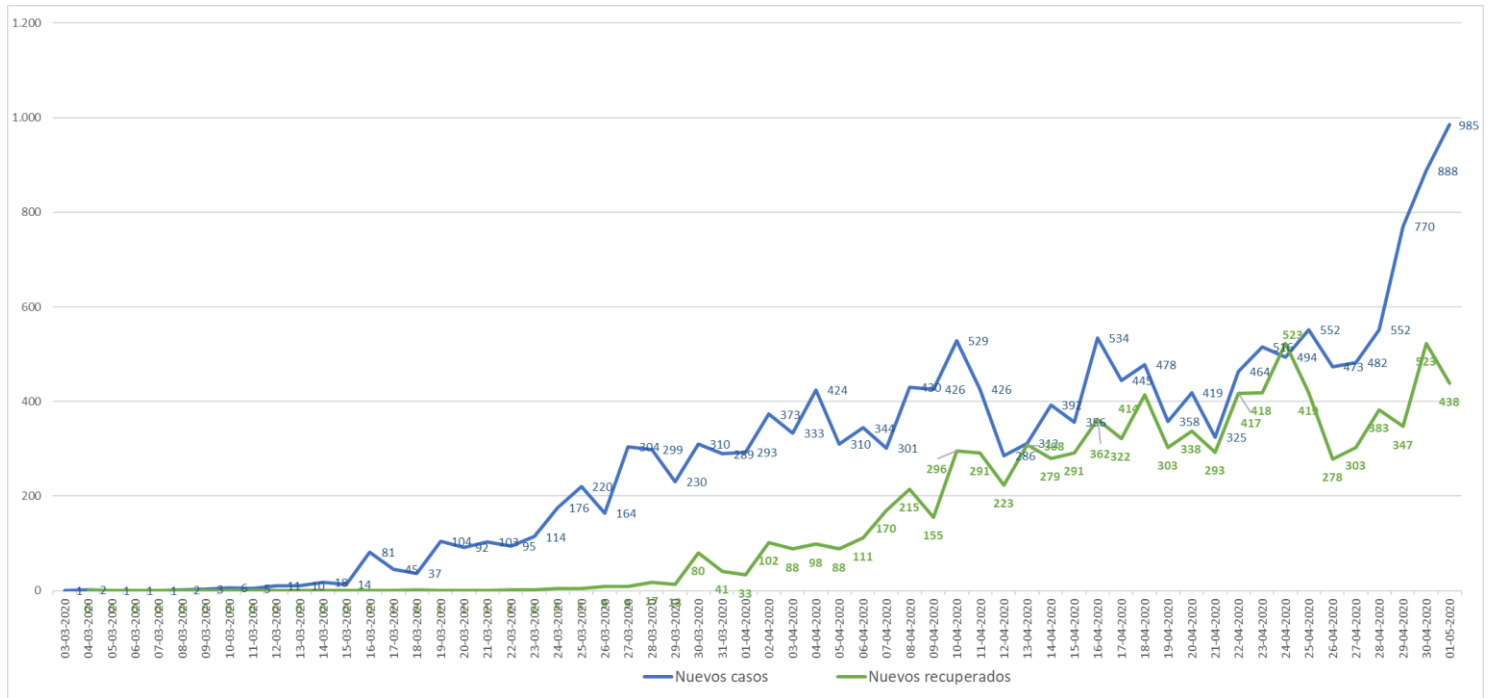

\*En casos recuperados se considera fecha de notificación

## Aumento % de casos nuevos confirmados a diario

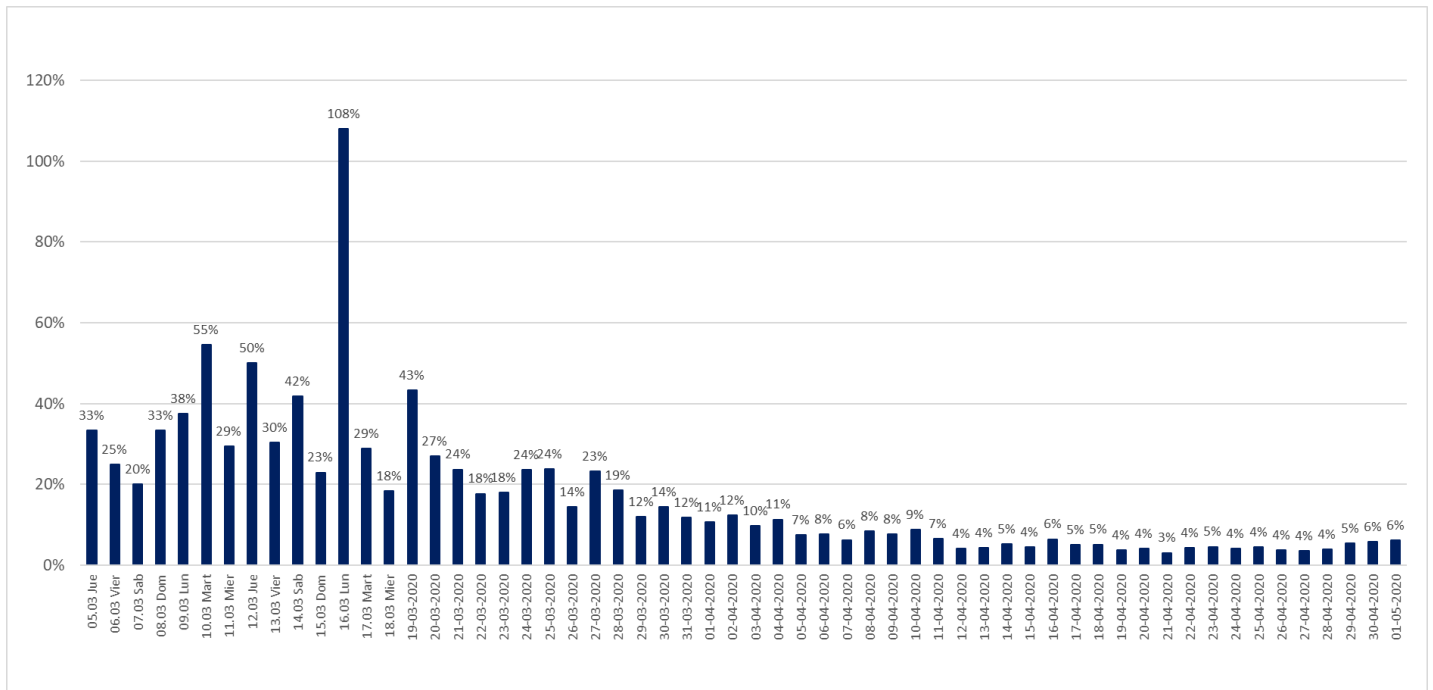

## Reporte Coronavirus

01 de mayo 2020

Ministerio de Salud

Exámenes PCR acumulados informados a nivel nacional, por tipo de establecimientos.

	# exámenes realizados	% total	# exámenes informados últimas 24 hrs
Instituto de salud pública	16.144	8,5%	463
Hospitales público	97.378	51,4%	3.752
Privados	75.911	40,1%	4.701
	<b>189.433</b>	<b>100%</b>	<b>8.916</b>

\*Reportado por Epidemiología MINSAL

Exámenes PCR informados según laboratorios por región en últimas 24 hrs

Región	# exámenes informados
Arica	124
Tarapacá	8
Antofagasta	164
Atacama	114
Coquimbo	166
Valparaíso	450
Metropolitana	6.144
O'Higgins	94
Maule	187
Ñuble	129
Biobío	296
Araucanía	421
Los Ríos	122
Los Lagos	371
Aysén	0
Magallanes	126
<b>Total</b>	<b>8.916</b>

\*Reportado por Epidemiología MINSAL

## Reporte Coronavirus

01 de mayo 2020

Ministerio de Salud

Exámenes PCR informados por días, acumulados y número de laboratorios que reportan

Fecha	# exámenes informados	# total de exámenes	# laboratorios que reporta
20-04-2020	5.178	118.827	38
21-04-2020	3.530	122.357	42
22-04-2020	6.365	128.722	44
23-04-2020	6.425	135.147	47
24-04-2020	7.120	142.267	54
25-04-2020	6.945	149.212	55
26-04-2020	6.763	155.975	56
27-04-2020	5.260	161.235	44
28-04-2020	4.930	166.165	55
29-04-2020	6.454	172.619	58
30-04-2020	7.898	180.517	65
01-05-2020	8.916	189.433	57

\*Reportado por Epidemiología MINSAL

## Sistema Integrado Covid 19, camas de unidades de cuidados intensivos (UCI)

Total de ventiladores	<b>1.710</b>	Ventiladores disponibles	<b>612</b>	Ventiladores ocupados	<b>1.098</b>
-----------------------	--------------	--------------------------	------------	-----------------------	--------------

## Hospitalización en unidades de cuidados intensivos (UCI) de pacientes Covid 19

Región	# pacientes	% total
Arica	9	2,10%
Tarapacá	2	0,47%
Antofagasta	23	5,37%
Atacama	1	0,23%
Coquimbo	0	0,00%
Valparaíso	19	4,44%
Santiago	262	61,21%
O'Higgins	6	1,40%
Maule	5	1,17%
Ñuble	8	1,87%
Biobío	23	5,37%
Araucanía	29	6,78%
Los Ríos	5	1,17%
Los Lagos	18	4,21%
Aysén	0	0,00%
Magallanes	18	4,21%
<b>Total</b>	<b>428</b>	<b>100%</b>

Tramos de edad	# pacientes	% total
≤ 39 años	50	11,68%
40 a 49 años	44	10,28%
50 a 59 años	108	25,23%
60 a 69 años	115	26,87%
≥ 70 años	111	25,93%
<b>Total</b>	<b>428</b>	<b>100%</b>

\* Pacientes reportados durante el día anterior

## Hospitalización diaria en unidades de cuidados intensivos (UCI)

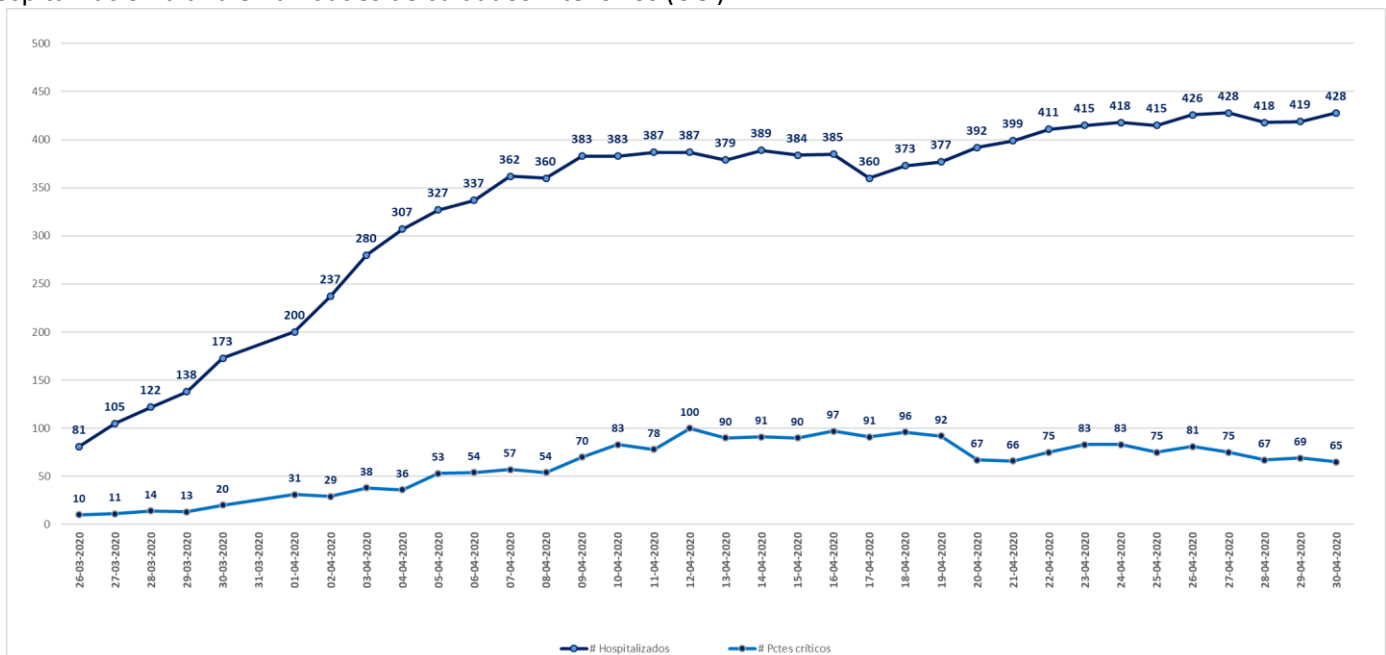

\* Pacientes reportados durante el día anterior

## Hospitalización de pacientes Covid19 en sistema integrado

Fecha	Camas básicas	Camas media	UTI	UCI	Total	Aumento %
15-04-2020	384	157	111	384	1.036	
16-04-2020	385	113	168	407	1.073	4%
17-04-2020	360	131	180	380	1.051	-2%
18-04-2020	407	195	134	373	1.109	6%
19-04-2020	424	204	129	377	1.134	2%
20-04-2020	428	202	121	392	1.143	1%
21-04-2020	422	219	184	399	1.224	7%
22-04-2020	470	192	120	411	1.193	-3%
23-04-2020	489	189	118	415	1.211	2%
24-04-2020	494	193	125	418	1.230	2%
25-04-2020	517	212	118	415	1.262	3%
26-04-2020	513	225	122	426	1.286	2%
27-04-2020	562	242	121	428	1.353	5%
28-04-2020	589	245	130	418	1.382	2%
29-04-2020	595	245	137	419	1.396	1%
30-04-2020	612	248	161	428	1.449	4%

\*Reporte UGCC

## Pacientes fallecidos por grupos etarios

Tramos de edad	# pacientes	% total	% agrupado
≤ 39 años	6	2,56%	2,56%
40 a 49 años	10	4,27%	4,27%
50 a 59 años	18	7,69%	7,69%
60 a 69 años	41	17,52%	17,52%
70 a 79 años	68	29,06%	<b>67,95%</b>
80 a 89 años	70	29,91%	
≥90	21	8,97%	
<b>Total</b>	<b>234</b>	<b>100%</b>	<b>100%</b>

**Casos Coronavirus COVID-19 en Chile**

01 de mayo 2020

