

REPORTE

DIARIO

2 de junio de 2020



#CuidémonosEntreTodos

I. Casos confirmados

1. Casos confirmados de Coronavirus a nivel nacional

	Casos totales acumulados	Casos nuevos totales	Casos nuevos con síntomas	Casos nuevos sin síntomas*	Fallecidos totales	% Total
Arica - Parinacota	654	18	18	0	8	0,60%
Tarapacá	2.594	68	60	8	23	2,39%
Antofagasta	2.649	64	58	6	34	2,44%
Atacama	236	4	3	1	0	0,22%
Coquimbo	687	19	17	2	2	0,63%
Valparaíso	3.595	247	227	20	72	3,31%
Metropolitana	88.194	2.955	2.698	257	894	81,15%
O'Higgins	843	30	24	6	18	0,78%
Maule	1.381	40	36	4	17	1,27%
Ñuble	1.290	0	0	0	23	1,19%
Biobío	2.082	12	12	0	11	1,92%
Araucanía	2.141	30	21	9	47	1,97%
De los Ríos	368	5	5	0	7	0,34%
De los Lagos	894	31	24	7	13	0,82%
Aysén	18	1	0	1	0	0,02%
Magallanes	1.060	3	3	0	19	0,98%
	108.686	3.527	3.206	321	1.188	100%

Información Epivigila, Epidemiología MINSAL / *Corresponden a pesquisa de pacientes asintomáticos en contacto estrecho con casos, con PCR (+)

2. Casos confirmados totales, casos recuperados, casos activos y fallecidos. Los casos activos incluyen a todos los casos con PCR (+), sintomáticos o asintomáticos.

Fecha	Casos totales acumulados	Casos activos	Fallecidos	Casos nuevos totales	Casos nuevos con síntomas	Casos nuevos sin síntomas*
10-05-2020	28.866	15.438	312	1.647	1.406	241
11-05-2020	30.063	16.135	323	1.197	975	222
12-05-2020	31.721	17.261	335	1.658	1.479	179
13-05-2020	34.381	19.170	346	2.660	2.152	508
14-05-2020	37.040	21.017	368	2.659	2.301	358
15-05-2020	39.542	22.534	394	2.502	2.112	390
16-05-2020	41.428	22.993	421	1.886	1.573	313
17-05-2020	43.781	24.118	450	2.353	2.024	329
18-05-2020	46.059	25.416	478	2.278	2.018	260
19-05-2020	49.579	27.563	509	3.520	3.099	421
20-05-2020	53.617	30.569	544	4.038	3.647	391
21-05-2020	57.581	33.000	589	3.964	3.538	426
22-05-2020	61.857	35.885	630	4.276	3.863	413
23-05-2020	65.393	38.174	673	3.536	3.237	299
24-05-2020	69.102	40.236	718	3.709	3.343	366
25-05-2020	73.997	43.934	761	4.895	4.428	467
26-05-2020	77.961	46.240	806	3.964	3.618	346
27-05-2020	82.289	47.908	841	4.328	3.956	372
28-05-2020	86.943	49.903	890	4.654	4.128	526
29-05-2020	90.638	51.096	944	3.695	3.355	340
30-05-2020	94.858	53.430	997	4.220	3.736	484
31-05-2020	99.688	55.907	1.054	4.830	4.437	393
01-06-2020	105.159	59.100	1.113	5.471	5.082	389
02-06-2020	108.686	21.325	1.188	3.527	3.206	321

Información Epivigila, Epidemiología MINSAL / *Corresponden a pesquisa de pacientes asintomáticos en contacto estrecho con casos, con PCR (+)

II. Pacientes Fallecidos

1. Pacientes fallecidos por grupos etarios

Tramos de edad	# pacientes	% total	% agrupado
≤ 39 años	31	2,61%	2,61%
40 a 49 años	51	4,29%	4,29%
50 a 59 años	124	10,44%	10,44%
60 a 69 años	214	18,01%	18,01%
70 a 79 años	350	29,46%	64,65%
80 a 89 años	313	26,35%	
≥90	105	8,84%	
Total	1.188	100%	100%

2. Letalidad diaria

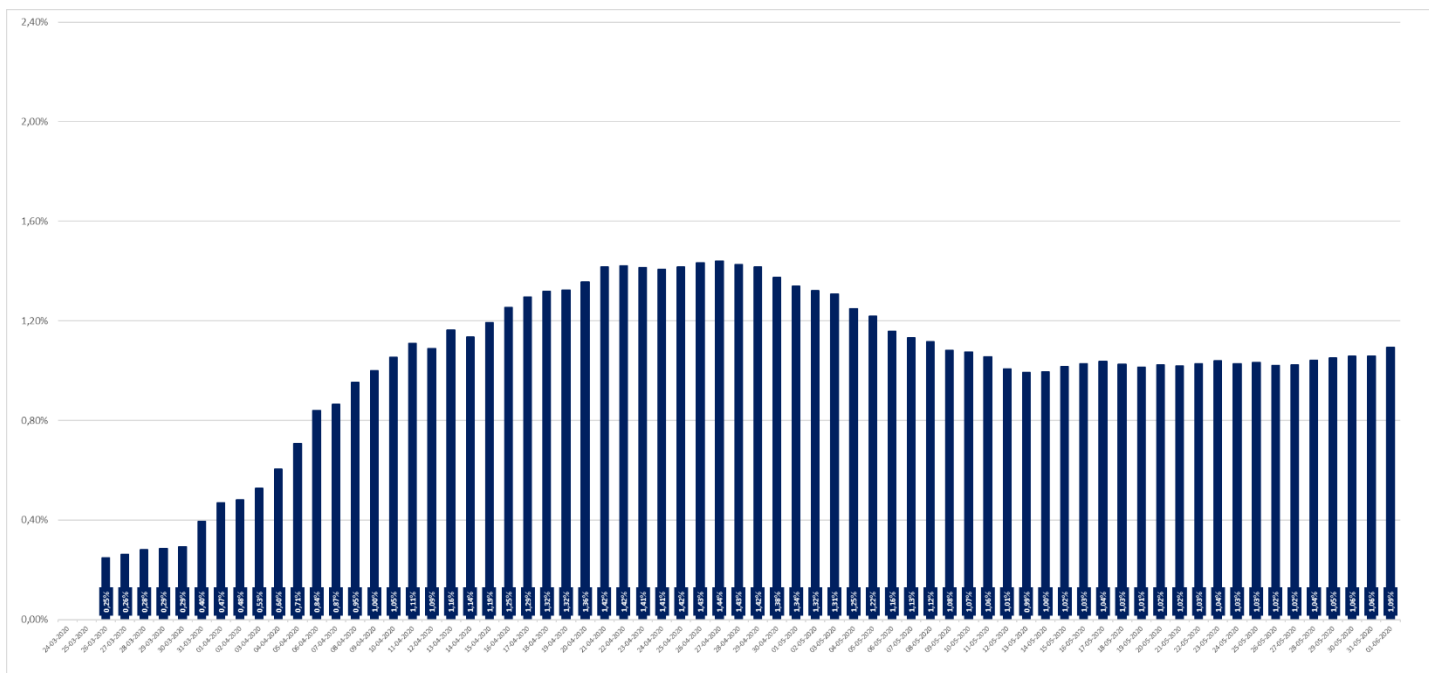

3. Fallecidos totales y fallecidos diarios

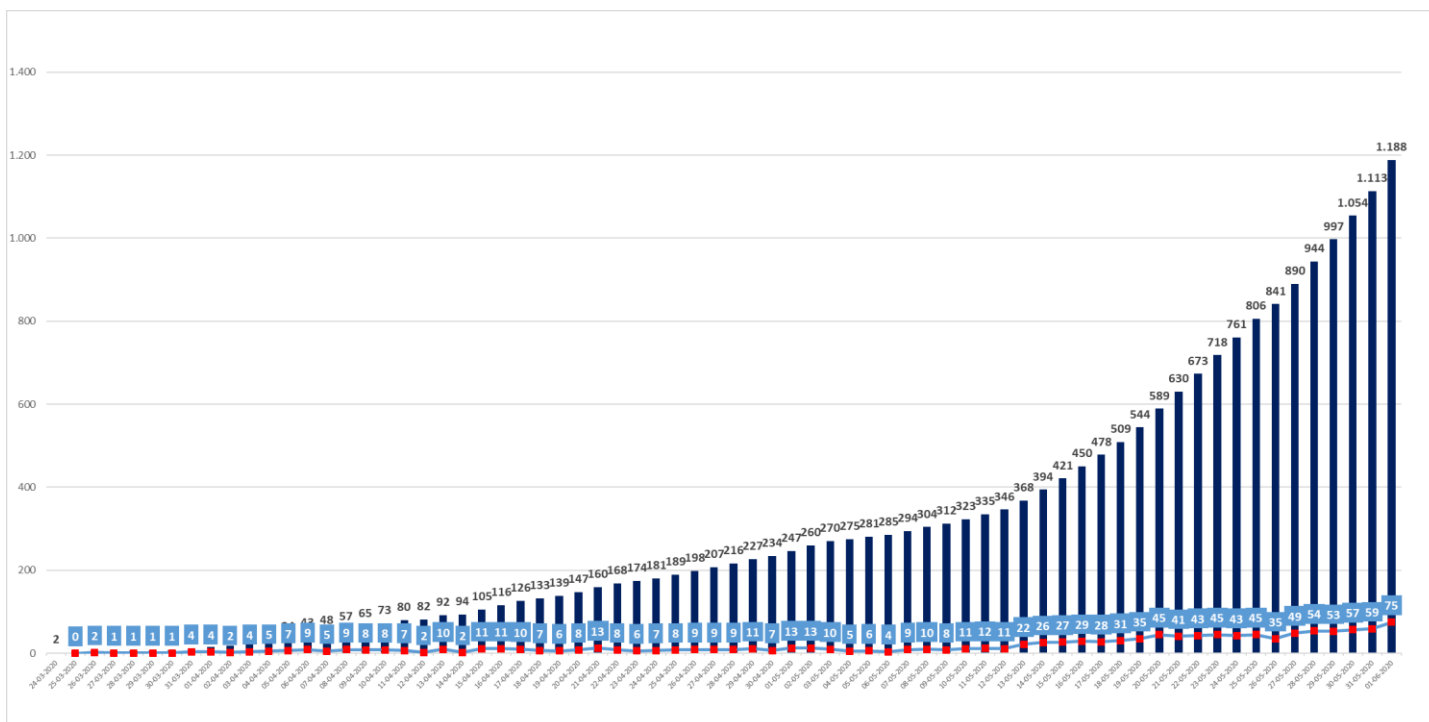

III. Capacidad Hospitalaria

1. Sistema Integrado Covid 19, camas de unidades de cuidados intensivos (UCI)

Total de ventiladores	2.739	Ventiladores disponibles	340	Ventiladores ocupados	2.399
-----------------------	-------	--------------------------	-----	-----------------------	-------

2. Hospitalización en unidades de cuidados intensivos (UCI) de pacientes Covid 19

Región	# pacientes	% total
Arica	11	0,76%
Tarapacá	29	2,00%
Antofagasta	53	3,65%
Atacama	2	0,14%
Coquimbo	10	0,69%
Valparaíso	94	6,48%
Santiago	1.090	75,12%
O'Higgins	36	2,48%
Maule	39	2,69%
Ñuble	12	0,83%
Biobío	37	2,55%
Araucanía	17	1,17%
Los Ríos	1	0,07%
Los Lagos	15	1,03%
Aysén	0	0,00%
Magallanes	5	0,34%
Total	1.451	100%

Tramos de edad	# pacientes	% total
≤ 39 años	140	9,65%
40 a 49 años	173	11,92%
50 a 59 años	414	28,53%
60 a 69 años	472	32,53%
≥ 70 años	252	17,37%
Total	1.451	100%

Tipo de ventilación	# pacientes	% total
En ventilación mecánica	1.202	82,84%
Sin ventilación mecánica	189	13,03%
Ventilación mecánica no invasiva	60	4,14%
Total	1.451	100%

* Pacientes reportados durante el día anterior, UGCC

3. Hospitalización diaria en unidades de cuidados intensivos (UCI)

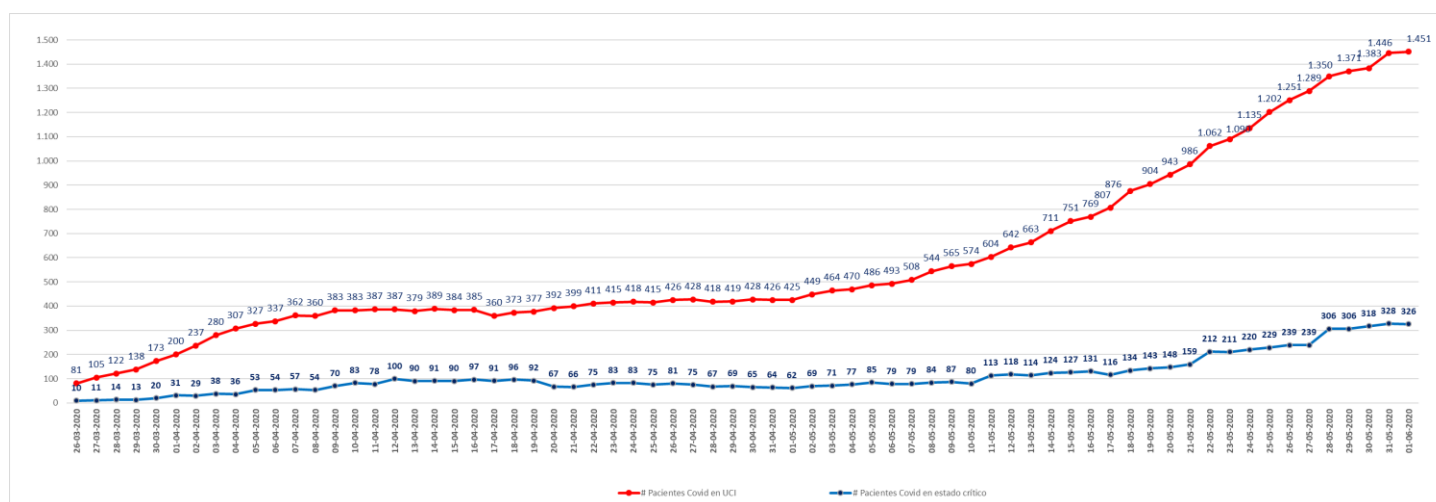

* Pacientes reportados durante el día anterior, UGCC

4. Hospitalización de pacientes Covid19 en sistema integrado

Fecha	Camas básicas	Camas media	UTI	UCI	Total
01-05-2020	653	255	171	425	1.504
02-05-2020	712	256	184	449	1.601
03-05-2020	787	280	198	464	1.729
04-05-2020	836	278	214	470	1.798
05-05-2020	908	308	213	486	1.915
06-05-2020	989	328	219	493	2.029
07-05-2020	1.055	351	239	508	2.153
08-05-2020	1.119	359	237	544	2.259
09-05-2020	1.163	372	262	565	2.362
10-05-2020	1.201	391	280	574	2.446
11-05-2020	1.291	413	285	604	2.593
12-05-2020	1.426	443	307	642	2.818
13-05-2020	1.532	474	336	663	3.005
14-05-2020	1.605	511	342	711	3.169
15-05-2020	1.656	548	378	751	3.333
16-05-2020	1.779	554	416	769	3.518
17-05-2020	1.964	567	462	807	3.800
18-05-2020	2.063	638	486	876	4.063
19-05-2020	2.180	660	504	904	4.248
20-05-2020	2.305	699	540	943	4.487
21-05-2020	2.343	756	562	986	4.647
22-05-2020	2.447	819	586	1.062	4.914
23-05-2020	2.556	851	652	1.090	5.149
24-05-2020	2.617	893	647	1.135	5.292
25-05-2020	2.739	966	706	1.202	5.613
26-05-2020	2.895	1.071	719	1.251	5.936
27-05-2020	3.007	1.071	753	1.289	6.120
28-05-2020	2.983	1.139	772	1.350	6.244
29-05-2020	3.091	1.180	802	1.371	6.444
30-05-2020	3.256	1.245	825	1.383	6.709
31-05-2020	3.373	1.300	828	1.446	6.947
01-06-2020	3.258	1.310	853	1.451	6.872

* UGCC

IV. Exámenes PCR

	# exámenes realizados	% total	# exámenes informados últimas 24 hrs
Instituto de salud pública	49.786	8,1%	1.194
Hospitales público	264.404	43,1%	5.247
Privados	298.582	48,7%	7.001
	612.772	100%	13.442

*Reportado por Epidemiología MINSAL

Exámenes PCR informados por días, acumulados y número de laboratorios que reportan

Fecha	# exámenes informados	# total de exámenes	# laboratorios que reporta	# nuevos casos	Positividad día	Casos totales acumulados	Positividad total
06-05-2020	10.013	232.108	58	1.032	10,31%	23.048	9,93%
07-05-2020	12.118	244.226	63	1.533	12,65%	24.581	10,06%
08-05-2020	11.735	255.961	57	1.391	11,85%	25.972	10,15%
09-05-2020	11.943	267.904	56	1.247	10,44%	27.219	10,16%
10-05-2020	12.780	280.684	51	1.647	12,89%	28.866	10,28%
11-05-2020	13.373	294.057	48	1.197	8,95%	30.063	10,22%
12-05-2020	9.283	303.340	46	1.658	17,86%	31.721	10,46%
13-05-2020	10.575	313.915	46	2.660	25,15%	34.381	10,95%
14-05-2020	11.502	325.417	54	2.659	23,12%	37.040	11,38%
15-05-2020	16.095	341.512	58	2.502	15,55%	39.542	11,58%
16-05-2020	8.813	350.325	20	1.886	21,40%	41.428	11,83%
17-05-2020	13.171	363.496	56	2.353	17,87%	43.781	12,04%
18-05-2020	17.515	381.011	50	2.278	13,01%	46.059	12,09%
19-05-2020	16.189	397.200	51	3.520	21,74%	49.579	12,48%
20-05-2020	12.469	409.669	54	4.038	32,38%	53.617	13,09%
21-05-2020	16.334	426.003	51	3.964	24,27%	57.581	13,52%
22-05-2020	16.090	442.093	61	4.276	26,58%	61.857	13,99%
23-05-2020	15.239	457.332	61	3.536	23,20%	65.393	14,30%
24-05-2020	14.426	471.758	60	3.709	25,71%	69.102	14,65%
25-05-2020	16.283	488.041	59	4.895	30,06%	73.997	15,16%
26-05-2020	13.084	501.125	53	3.964	30,30%	77.961	15,56%
27-05-2020	13.398	514.523	61	4.328	32,30%	82.289	15,99%
28-05-2020	15.650	530.173	75	4.654	29,74%	86.943	16,40%
29-05-2020	16.333	546.506	67	3.695	22,62%	90.638	16,58%
30-05-2020	16.814	563.320	74	4.220	25,10%	94.858	16,84%
31-05-2020	19.120	582.440	76	4.830	25,26%	99.688	17,12%
01-06-2020	16.890	599.330	56	5.471	32,39%	105.159	17,55%
02-06-2020	13.442	612.772	58	3.527	26,24%	108.696	17,74%

Positividad día= nuevos casos/ # exámenes día. Positividad total= casos totales/ total de exámenes

*Reportado por Epidemiología MINSAL.

V. Residencias sanitarias

1. Residencias sanitarias informadas a nivel nacional

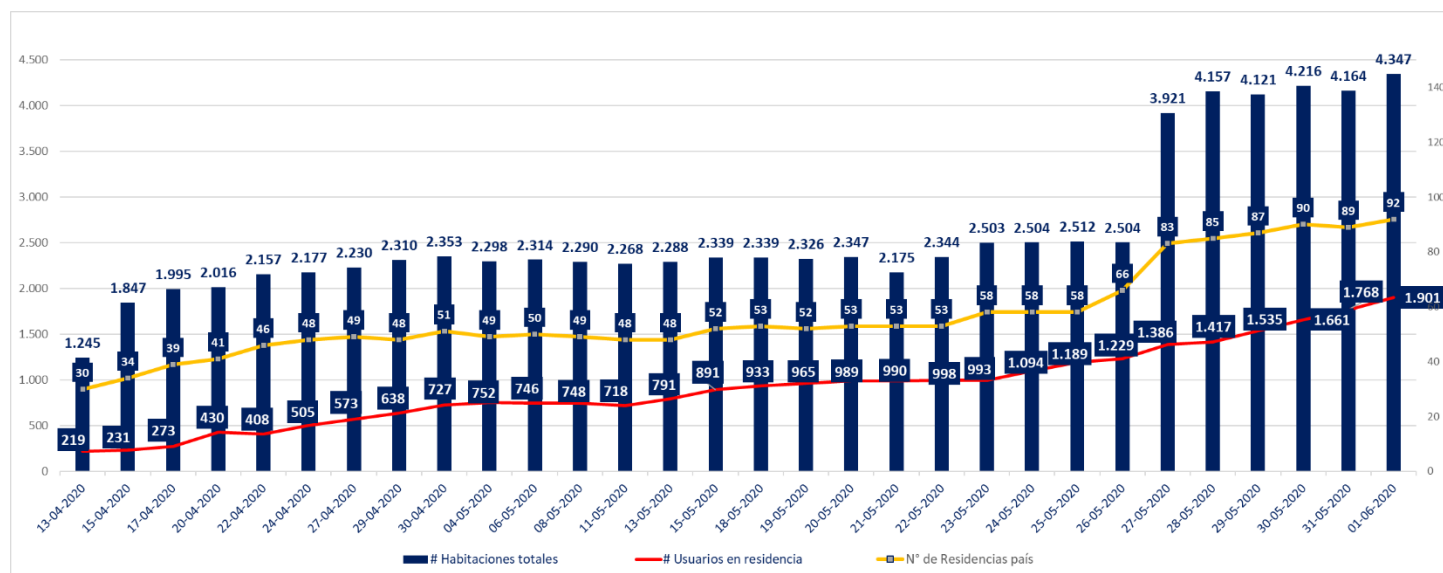

2. Residencias sanitarias informadas por región

Región	N° de Habitaciones totales	N° de Usuarios en la residencia	N° de Residencias habilitadas
Arica y Parinacota	60	35	1
Tarapacá	119	76	4
Antofagasta	157	94	3
Atacama	48	44	2
Coquimbo	192	87	6
Valparaíso	418	157	8
Metropolitana	2.306	949	30
O'Higgins	94	2	2
Maule	150	63	4
Ñuble	54	28	2
Biobío	286	135	9
Araucanía	160	130	3
Los Lagos	77	7	4
Los Ríos	112	75	6
Aysén	31	4	3
Magallanes	83	15	5
Total	4.347	1.901	92