

REPORTE

DIARIO

2 de septiembre de 2020



#CuidémonosEntreTodos

I. Casos confirmados

1. Casos confirmados de Coronavirus a nivel nacional

	Casos confirmados acumulados	Casos nuevos totales	Casos nuevos con síntomas	Casos nuevos sin síntomas ¹	Casos nuevos sin notificar ²	Casos activos confirmados	Fallecidos totales ³	Casos confirmados recuperados ⁴
Arica Parinacota	6.746	25	17	5	3	502	108	6.135
Tarapacá	10.760	46	33	9	4	418	204	10.144
Antofagasta	18.255	66	44	19	3	728	446	17.075
Atacama	5.794	56	30	26	0	526	47	5.223
Coquimbo	10.124	112	84	27	1	915	139	9.074
Valparaíso	23.308	206	141	57	8	1.532	703	21.069
Metropolitana	274.611	465	311	137	17	4.612	8580	261.372
O'Higgins	13.582	85	67	17	1	806	340	12.454
Maule	11.882	76	62	14	0	842	263	10.787
Ñuble	4.838	28	16	11	1	571	80	4.191
Biobío	17.785	153	126	17	10	2.210	215	15.364
Araucanía	5.228	43	36	7	0	273	94	4.867
De los Ríos	1.128	4	3	1	0	75	15	1.039
De los Lagos	6.743	84	42	42	0	642	68	6.033
Aysén	124	0	0	0	0	19	1	105
Magallanes	3.775	132	102	29	1	1.040	40	2.696
Desconocida	56	1	0	0	1	1	1	55
	414.739	1.582	1.114	418	50	15.712	11.344	387.683

Información Epivigila, Epidemiología y DEIS MINSAL

¹Corresponden a pesquisa de pacientes asintomáticos en contacto estrecho con casos confirmados, con PCR (+).

²Casos que, teniendo un test de PCR positivo, no están ingresados aún en la plataforma de vigilancia epidemiológica (Epivigila).

³Corresponde a las estadísticas del DEIS.

⁴Para el cálculo estimado de confirmados recuperados se subtrae a los casos confirmados acumulados, los casos activos confirmados y los fallecidos.

2. Casos confirmados totales, casos activos y fallecidos

Fecha	Casos totales acumulados	Casos nuevos totales	Casos nuevos con síntomas	Casos nuevos sin síntomas ¹	Casos activos ²	Fallecidos ³	Casos confirmados recuperados ⁴
20-07-2020	333.029	2.099	1.599	340	20.404	8.633	303.992
21-07-2020	334.683	1.656	1.342	230	19.190	8.677	306.816
22-07-2020	336.402	1.741	1.391	238	18.439	8.722	309.241
23-07-2020	338.759	2.371	1.841	379	18.490	8.838	311.431
24-07-2020	341.304	2.545	2.005	373	18.694	8.914	313.696
25-07-2020	343.592	2.287	1.752	399	18.403	9.020	316.169
26-07-2020	345.790	2.198	1.620	449	18.583	9.112	318.095
27-07-2020	347.923	2.133	1.475	487	18.782	9.187	319.954
28-07-2020	349.800	1.876	1.236	462	18.228	9.240	322.332
29-07-2020	351.575	1.773	1.294	346	17.740	9.278	324.557
30-07-2020	353.536	1.948	1.428	388	17.531	9.377	326.628
31-07-2020	355.667	2.123	1.540	450	17.883	9.457	328.327
01-08-2020	357.658	1.979	1.426	440	17.621	9.533	330.507
02-08-2020	359.731	2.081	1.482	473	17.712	9.608	332.411
03-08-2020	361.493	1.762	1.119	527	17.810	9.707	333.976
04-08-2020	362.962	1.462	1.049	350	16.887	9.745	336.330
05-08-2020	364.723	1.781	1.216	482	16.640	9.792	338.291
06-08-2020	366.671	1.947	1.383	403	16.614	9.889	340.168
07-08-2020	368.825	2.149	1.479	570	16.699	9.958	342.168
08-08-2020	371.023	2.201	1.511	604	16.880	10.011	344.133
09-08-2020	373.056	2.036	1.452	502	17.153	10.077	345.826
10-08-2020	375.044	1.988	1.319	605	17.563	10.139	347.342
11-08-2020	376.616	1.566	1.061	424	16.897	10.178	349.541
12-08-2020	378.168	1.540	1.071	421	16.544	10.205	351.419
13-08-2020	380.034	1.852	1.343	425	16.604	10.299	353.131
14-08-2020	382.111	2.077	1.396	616	16.734	10.340	355.037
15-08-2020	383.902	1.777	1.158	552	16.556	10.395	356.951
16-08-2020	385.946	2.086	1.383	634	16.666	10.452	358.828
17-08-2020	387.502	1.556	1.012	480	16.604	10.513	360.385
18-08-2020	388.855	1.336	846	443	15.869	10.546	362.440
19-08-2020	390.037	1.233	876	316	15.174	10.578	364.285
20-08-2020	391.849	1.813	1.265	453	15.116	10.671	366.063
21-08-2020	393.769	1.920	1.328	496	15.149	10.723	367.897
22-08-2020	395.708	1.926	1.267	600	15.186	10.792	369.730
23-08-2020	397.665	1.942	1.315	554	15.634	10.852	371.179
24-08-2020	399.568	1.903	1.265	580	16.188	10.916	372.464
25-08-2020	400.985	1.406	887	473	15.564	10.958	374.463
26-08-2020	402.365	1.371	993	316	15.107	10.990	376.268
27-08-2020	404.102	1.739	1.197	450	15.108	11.072	377.922
28-08-2020	405.972	1.868	1.227	543	15.388	11.132	379.452
29-08-2020	408.009	2.033	1.330	645	15.645	11.181	381.183
30-08-2020	409.974	1.966	1.277	616	16.146	11.244	382.584
31-08-2020	411.726	1.753	1.177	507	16.558	11.289	383.879
01-09-2020	413.145	1.415	926	436	16.034	11.321	385.790
02-09-2020	414.739	1.582	1.114	418	15.712	11.344	387.683

Información Epivigila, Epidemiología y DEIS MINSAL

Nota explicativa: para esta tabla, el cálculo de casos confirmados activos y casos confirmados recuperados corresponde a la información disponible en la fecha en que se reportan en el Informe Diario.

¹Corresponden a pesquisa de pacientes asintomáticos en contacto estrecho con casos confirmados, con PCR (+).

²Corresponde a personas vivas confirmadas con COVID-19 cuya fecha de inicio de síntomas, de notificación o de toma de muestra es menor o igual a 14 días a la fecha del reporte actual.

³Corresponde a las estadísticas del DEIS.

⁴Para el cálculo estimado de confirmados recuperados se substraen a los casos confirmados acumulados, los casos activos confirmados y los fallecidos.

3. Curva de casos activos y recuperados según fecha de inicio de síntomas

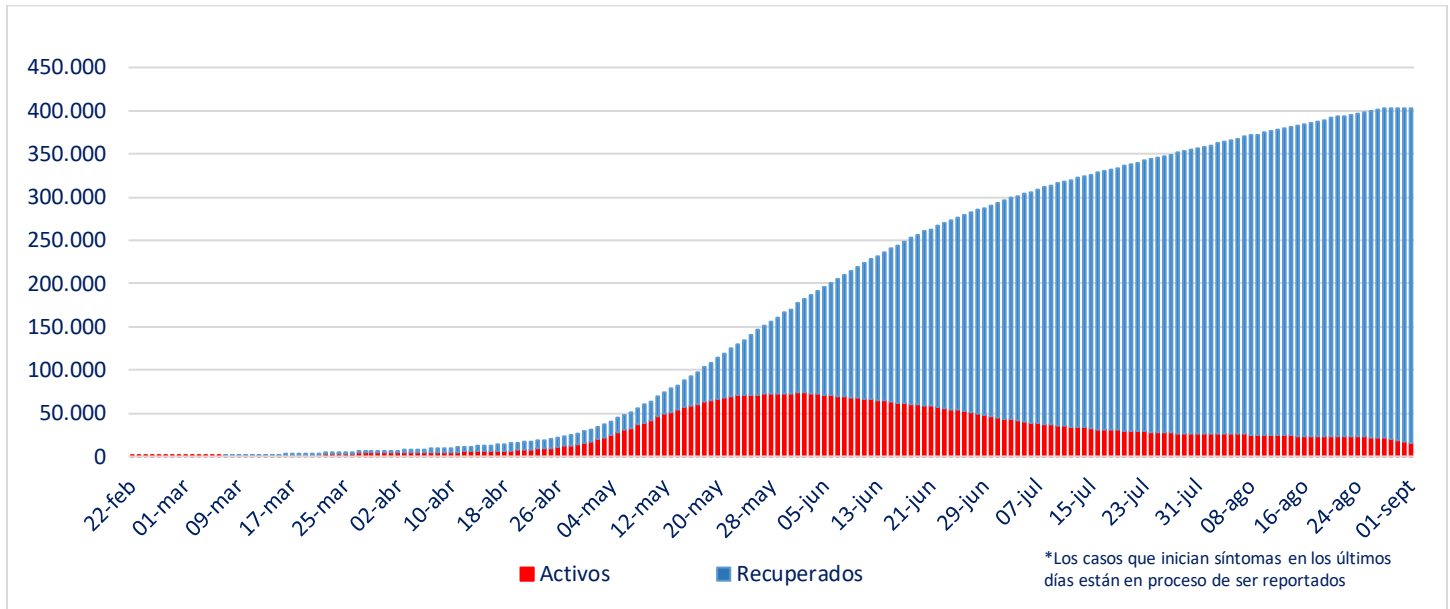

Fuente: Sistema de Notificación EPIVIGILA. Depto. de Epidemiología, DIPLAS MINSAL

Nota explicativa: para construir esta curva, se realiza el cálculo de casos activos y recuperados a partir del último día disponible de información, actualizando la curva completa hacia atrás. El número de fallecidos no aparece en este gráfico.

4. Evolución de nuevos casos confirmados por 100 mil habitantes (media móvil 7 días)

a. Regiones con 10 o más casos (por 100 mil habitantes)

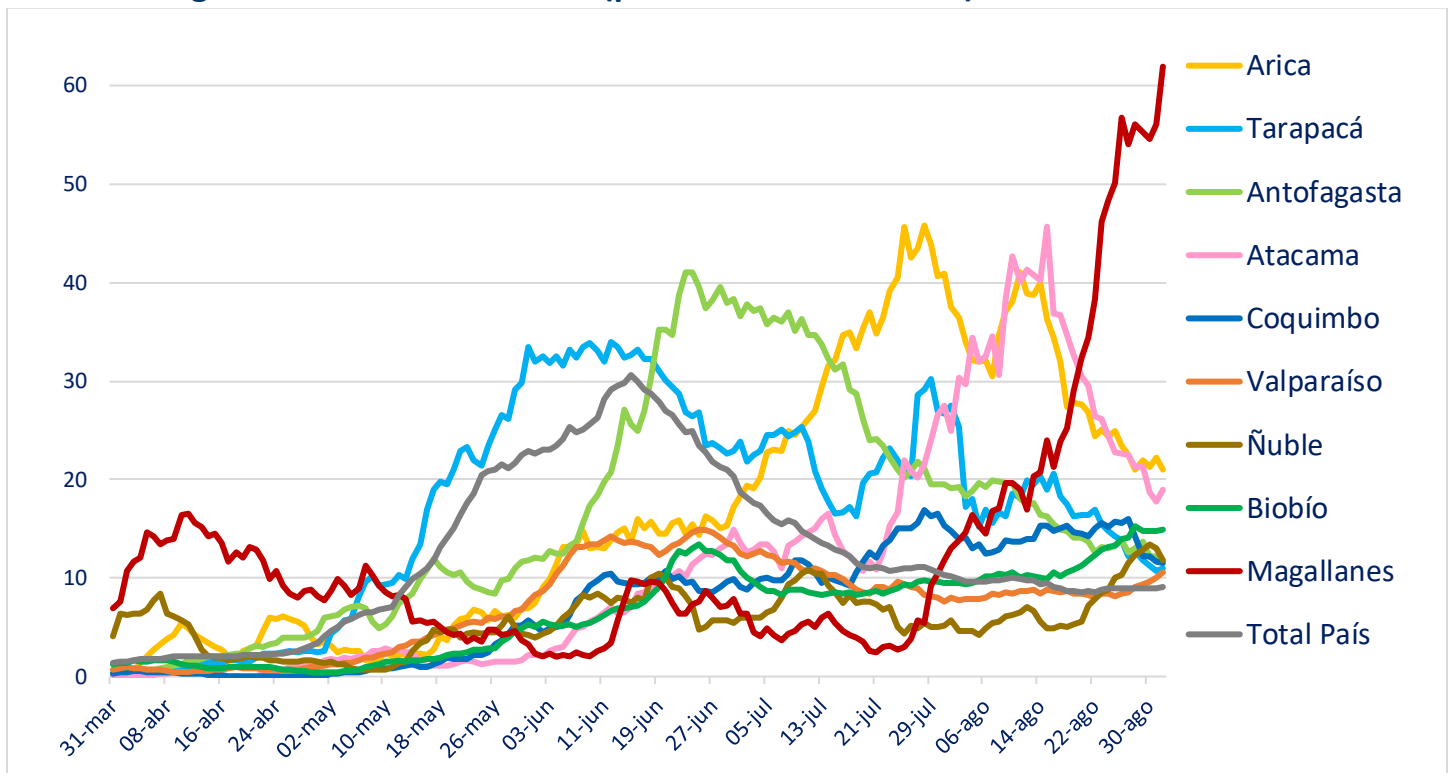

b. Regiones con menos de 10 casos (por 100 mil habitantes)

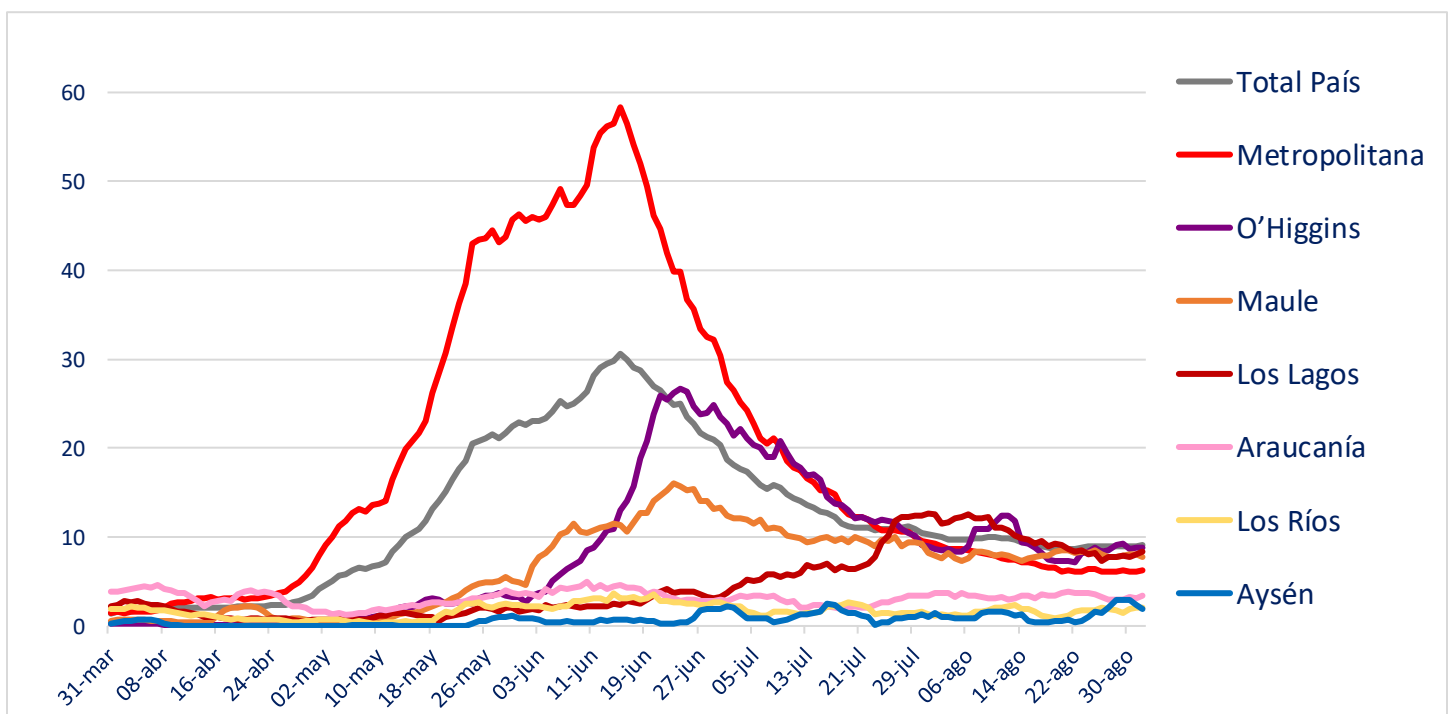

II. Casos probables

1. Casos probables por región

Región	Casos probables acumulados	Casos activos probables
Arica Parinacota	325	16
Tarapacá	897	181
Antofagasta	929	67
Atacama	27	10
Coquimbo	1.263	216
Valparaíso	8.474	580
Metropolitana	31.549	1.064
O'Higgins	2.765	357
Maule	711	30
Ñuble	1.238	273
Biobío	2.464	632
Araucanía	49	8
De los Ríos	11	4
De los Lagos	393	68
Aysén	0	0
Magallanes	66	37
	51.161	3.543

2. Casos probables acumulados y activos informados por fecha

Fecha	Casos probables acumulados	Casos activos probables
20-07-2020	38.294	2.743
21-07-2020	39.828	2.414
22-07-2020	39.568	1.853
23-07-2020	39.282	1.511
24-07-2020	39.930	1.305
25-07-2020	39.757	1.076
26-07-2020	39.686	887
27-07-2020	39.662	730
28-07-2020	39.625	640
29-07-2020	39.554	629
30-07-2020	39.523	616
31-07-2020	39.594	654
01-08-2020	39.616	645
02-08-2020	39.600	665
03-08-2020	39.649	622
04-08-2020	39.638	547
05-08-2020	40.683	1.207
06-08-2020	41.400	1.625
07-08-2020	42.049	2.028
08-08-2020	42.506	2.298
09-08-2020	42.999	2.638
10-08-2020	43.152	2.669
11-08-2020	43.300	2.625
12-08-2020	43.921	2.970
13-08-2020	44.501	3.247
14-08-2020	44.984	3.535
15-08-2020	45.327	3.641
16-08-2020	45.731	3.702
17-08-2020	45.818	3.489
18-08-2020	45.939	3.184
19-08-2020	46.333	3.210
20-08-2020	46.657	3.189
21-08-2020	47.054	3.290
22-08-2020	47.408	3.333
23-08-2020	47.879	3.459
24-08-2020	47.959	3.240
25-08-2020	48.096	2.933
26-08-2020	48.588	3.074
27-08-2020	48.517	2.728
28-08-2020	49.622	3.518
29-08-2020	49.954	3.595
30-08-2020	50.424	3.771
31-08-2020	50.502	3.581
01-09-2020	50.638	3.331
02-09-2020	51.161	3.543

III. Pacientes Fallecidos

1. Pacientes fallecidos por grupo etario

Tramos de edad	# pacientes	% total	% agrupado
≤ 39 años	257	2,27%	2,27%
40 a 49 años	387	3,41%	3,41%
50 a 59 años	1.169	10,31%	10,31%
60 a 69 años	2.429	21,41%	21,41%
70 a 79 años	3.189	28,11%	62,61%
80 a 89 años	2.861	25,22%	
≥90 años	1.052	9,27%	
Total	11.344	100,0%	100,0%

2. Fallecidos según fecha de defunción, de acuerdo a criterios DEIS

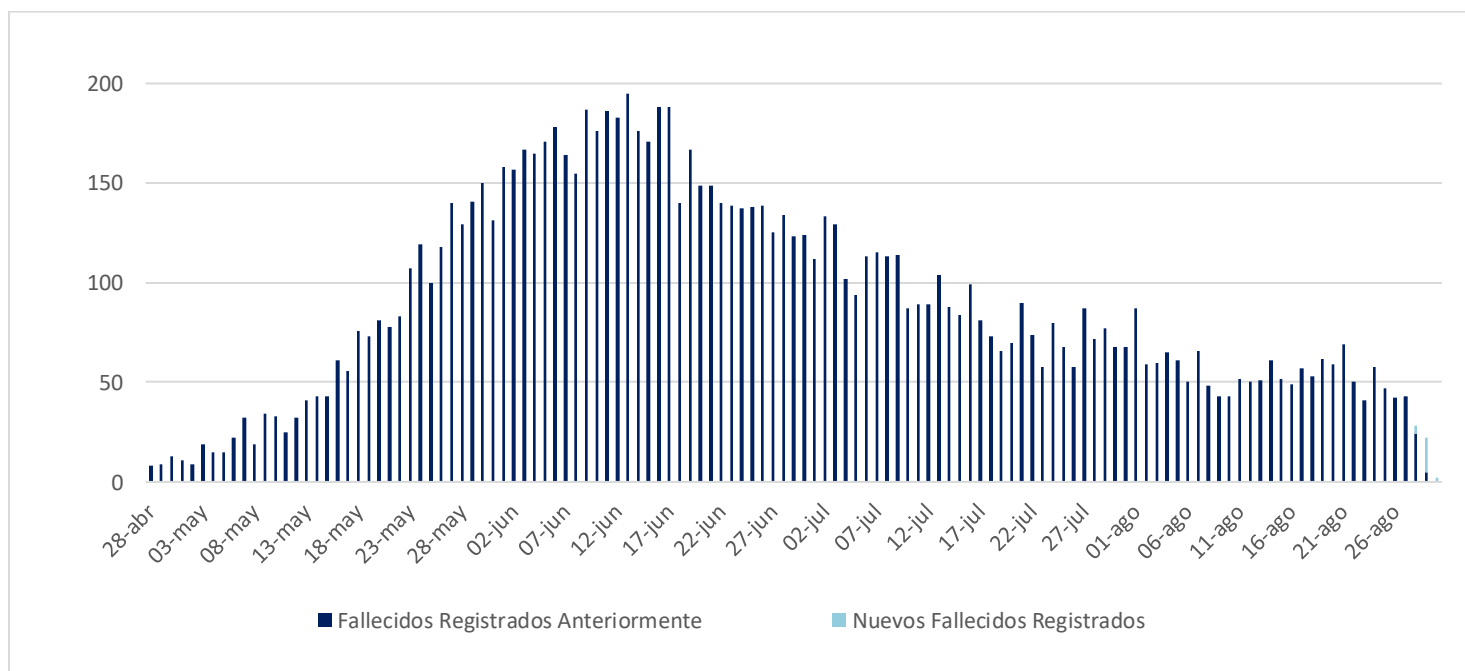

IV. Capacidad Hospitalaria

1. Sistema Integrado Covid 19, camas de unidades de cuidados intensivos (UCI)

Total de ventiladores	2.628	Ventiladores disponibles	507	Ventiladores ocupados	2.121
-----------------------	-------	--------------------------	-----	-----------------------	-------

2. Hospitalización en unidades de cuidados intensivos (UCI) de pacientes Covid 19

Región	# pacientes	% total
Arica	14	1,48%
Tarapacá	17	1,80%
Antofagasta	53	5,60%
Atacama	8	0,84%
Coquimbo	45	4,75%
Valparaíso	89	9,40%
Santiago	494	52,16%
O'Higgins	46	4,86%
Maule	35	3,70%
Ñuble	12	1,27%
Biobío	88	9,29%
Araucanía	7	0,74%
Los Ríos	1	0,11%
Los Lagos	19	2,01%
Aysén	1	0,11%
Magallanes	18	1,90%
Total	947	100%

Tramos de edad	# pacientes	% total
≤ 39 años	61	6,44%
40 a 49 años	75	7,92%
50 a 59 años	207	21,86%
60 a 69 años	329	34,74%
≥ 70 años	275	29,04%
Total	947	100%

Tipo de ventilación	# pacientes	% total
En ventilación mecánica	686	72,44%
Sin ventilación mecánica	180	19,01%
Ventilación mecánica no invasiva	81	8,55%
Total	947	100%

* Pacientes reportados durante el día anterior con 24 hrs. de desfase, UGCC

3. Hospitalización diaria en unidades de cuidados intensivos (UCI)

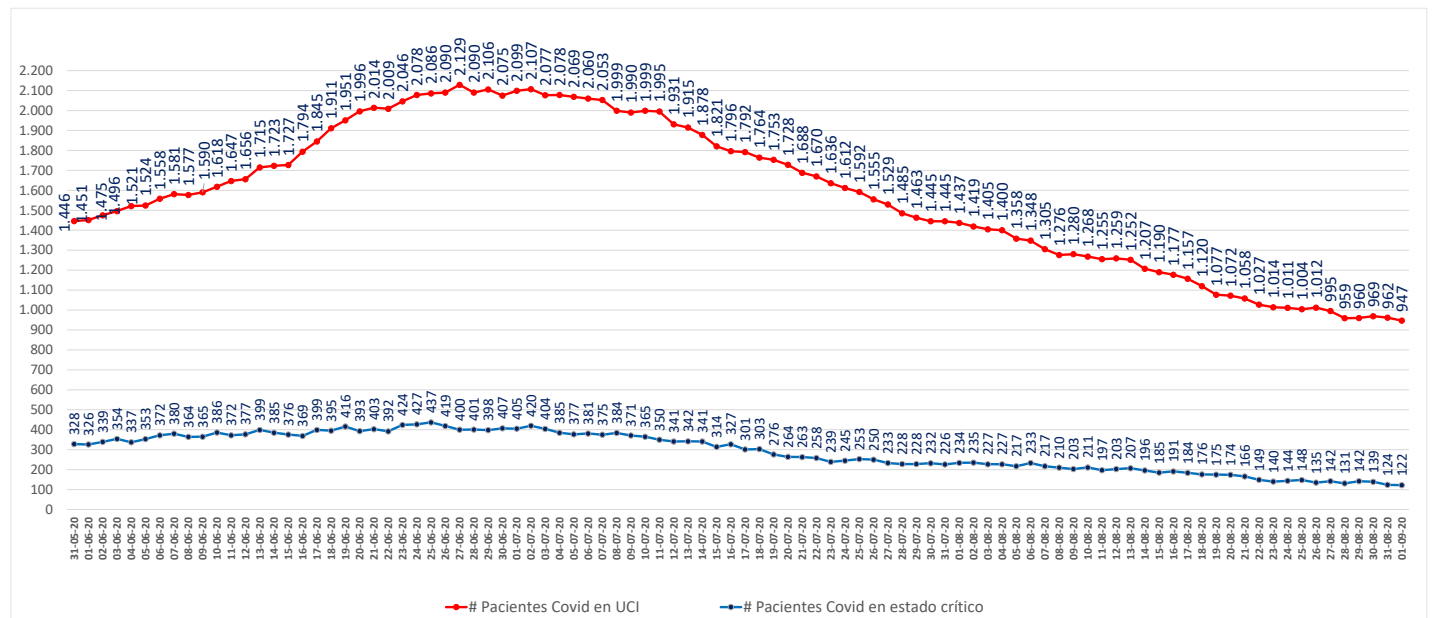

* Pacientes reportados durante el día anterior con 24 hrs. de desfase, UGCC

4. Hospitalización de pacientes Covid19 en sistema integrado

Fecha	Camas básicas	Camas media	UTI	UCI	Total
21-07-2020	1.997	1.455	1.062	1.688	6.202
22-07-2020	1.947	1.461	1.044	1.670	6.122
23-07-2020	1.936	1.434	1.040	1.636	6.046
24-07-2020	1.890	1.412	1.034	1.612	5.948
25-07-2020	1.886	1.403	1.029	1.592	5.910
26-07-2020	1.895	1.429	1.023	1.555	5.902
27-07-2020	1.839	1.392	1.005	1.529	5.765
28-07-2020	1.815	1.369	939	1.485	5.608
29-07-2020	1.792	1.351	894	1.463	5.500
30-07-2020	1.779	1.355	887	1.445	5.466
31-07-2020	1.755	1.341	877	1.445	5.418
01-08-2020	1.769	1.323	860	1.437	5.389
02-08-2020	1.746	1.344	863	1.419	5.372
03-08-2020	1.700	1.317	849	1.405	5.271
04-08-2020	1.675	1.284	845	1.400	5.204
05-08-2020	1.641	1.268	844	1.358	5.111
06-08-2020	1.632	1.267	839	1.348	5.086
07-08-2020	1.669	1.284	825	1.305	5.083
08-08-2020	1.679	1.259	817	1.276	5.031
09-08-2020	1.674	1.253	780	1.280	4.987
10-08-2020	1.684	1.247	747	1.268	4.946
11-08-2020	1.693	1.209	745	1.255	4.902
12-08-2020	1.681	1.221	740	1.259	4.901
13-08-2020	1.670	1.241	747	1.252	4.910
14-08-2020	1.642	1.243	723	1.207	4.815
15-08-2020	1.672	1.262	719	1.190	4.843
16-08-2020	1.660	1.255	738	1.177	4.830
17-08-2020	1.594	1.253	734	1.157	4.738
18-08-2020	1.579	1.240	726	1.120	4.665
19-08-2020	1.495	1.203	728	1.077	4.503
20-08-2020	1.385	1.158	715	1.072	4.330
21-08-2020	1.398	1.133	695	1.058	4.284
22-08-2020	1.389	1.131	695	1.027	4.242
23-08-2020	1.388	1.144	681	1.014	4.227
24-08-2020	1.412	1.148	693	1.011	4.264
25-08-2020	1.435	1.069	682	1.004	4.190
26-08-2020	1.418	1.033	695	1.012	4.158
27-08-2020	1.387	1.069	690	995	4.141
28-08-2020	1.387	1.052	692	959	4.090
29-08-2020	1.372	1.033	680	960	4.045
30-08-2020	1.454	1.041	696	969	4.160
31-08-2020	1.475	1.057	699	962	4.193
01-09-2020	1.447	1.050	695	947	4.139

* UGCC

5. Evolución semanal de egresos hospitalarios pacientes Covid19

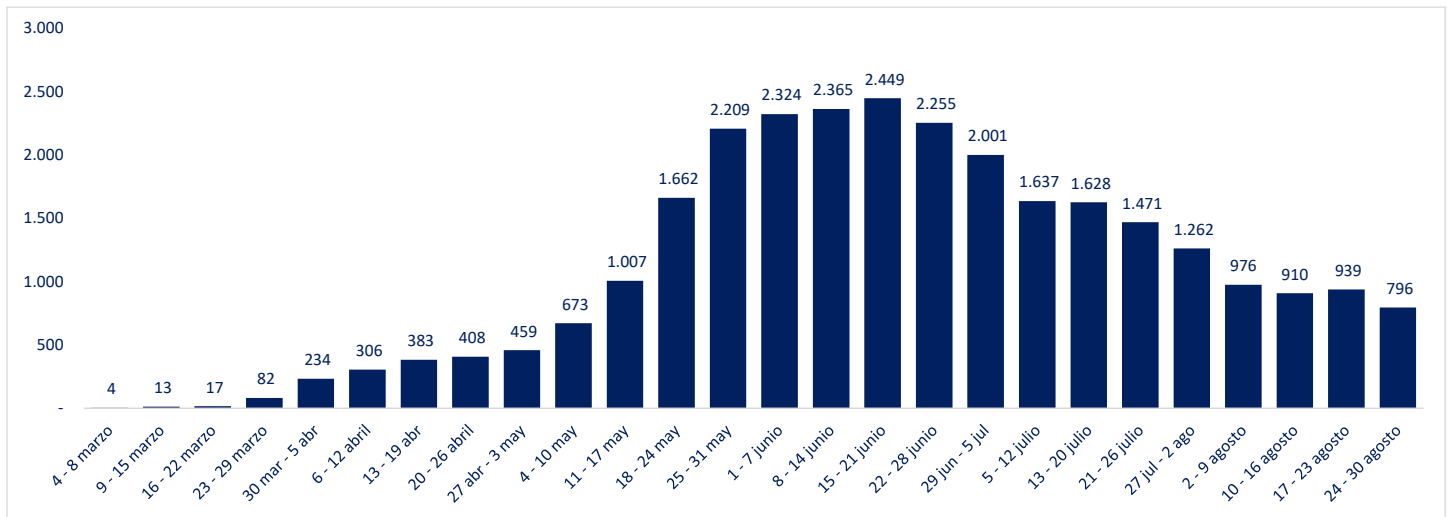

*UGCC

V. Exámenes PCR

1. Exámenes PCR informados por tipo de establecimiento

	# exámenes realizados	% total	# exámenes informados últimas 24 hrs
Instituto de salud pública	119.090	4,8%	534
Hospitales públicos	1.144.529	46,1%	10.706
Privados	1.217.889	49,1%	11.506
	2.481.508	100%	22.746

*Reportado por Epidemiología MINSAL

2. Datos de exámenes PCR informados según laboratorios por región en las últimas 24 hrs.

Región	# exámenes informados	# nuevos casos	Positividad día	Positividad última semana
Arica y Parinacota	202	25	12%	10%
Tarapacá	488	46	9%	6%
Antofagasta	1.224	66	5%	5%
Atacama	503	56	11%	12%
Coquimbo	918	112	12%	9%
Valparaíso	3.012	206	7%	6%
Metropolitana	8.344	465	6%	5%
O'Higgins	706	85	12%	7%
Maule	1.268	76	6%	5%
Ñuble	548	28	5%	9%
Biobío	1.955	153	8%	9%
Araucanía	1.025	43	4%	4%
Los Ríos	169	4	2%	2%
Los Lagos	1.772	84	5%	3%
Aysén	97	0	0%	2%
Magallanes	515	132	26%	18%
Desconocida	0	1	-	-
	22.746	1.582	7%	6%

Positividad día = nuevos casos/# exámenes día

Región según toma la muestra

3. Exámenes PCR informados por días, acumulados y número de laboratorios que reportan

Fecha	# exámenes informados	# total de exámenes	# laboratorios que reporta	# nuevos casos	Positividad día	Casos totales acumulados	Positividad total
20-07-2020	16.343	1.420.390	90	2.099	12,84%	332.886	23,44%
21-07-2020	12.590	1.432.980	75	1.656	13,15%	334.542	23,35%
22-07-2020	12.793	1.445.773	94	1.741	13,61%	336.283	23,26%
23-07-2020	18.867	1.464.640	101	2.371	12,57%	338.654	23,12%
24-07-2020	21.071	1.485.711	101	2.545	12,08%	341.199	22,97%
25-07-2020	19.133	1.504.844	99	2.287	11,95%	343.486	22,83%
26-07-2020	19.709	1.524.553	102	2.198	11,15%	345.684	22,67%
27-07-2020	21.544	1.546.097	93	2.133	9,90%	347.817	22,50%
28-07-2020	17.596	1.563.693	75	1.876	10,66%	349.693	22,36%
29-07-2020	17.130	1.580.823	97	1.773	10,35%	351.466	22,23%
30-07-2020	20.295	1.601.118	105	1.948	9,60%	353.414	22,07%
31-07-2020	22.874	1.623.992	105	2.123	9,28%	355.537	21,89%
01-08-2020	24.398	1.648.390	104	1.979	8,11%	357.516	21,69%
02-08-2020	24.899	1.673.289	105	2.081	8,36%	359.597	21,49%
03-08-2020	24.269	1.697.558	99	1.762	7,26%	361.359	21,29%
04-08-2020	18.857	1.716.415	77	1.462	7,75%	362.821	21,14%
05-08-2020	21.398	1.737.813	108	1.781	8,32%	364.602	20,98%
06-08-2020	22.802	1.760.615	111	1.947	8,54%	366.549	20,82%
07-08-2020	25.243	1.785.858	112	2.149	8,51%	368.698	20,65%
08-08-2020	27.037	1.812.895	113	2.201	8,14%	370.899	20,46%
09-08-2020	28.460	1.841.355	112	2.036	7,15%	372.935	20,25%
10-08-2020	26.012	1.867.367	100	1.988	7,64%	374.923	20,08%
11-08-2020	22.249	1.889.616	83	1.566	7,04%	376.489	19,92%
12-08-2020	19.348	1.908.964	104	1.540	7,96%	378.029	19,80%
13-08-2020	23.628	1.932.592	112	1.541	6,52%	379.570	19,64%
14-08-2020	27.618	1.960.210	115	2.077	7,52%	381.958	19,49%
15-08-2020	28.499	1.988.709	112	1.777	6,24%	383.735	19,30%
16-08-2020	30.882	2.019.591	118	2.086	6,75%	385.821	19,10%
17-08-2020	25.289	2.044.880	97	1.556	6,15%	387.377	18,94%
18-08-2020	23.199	2.068.079	83	1.336	5,76%	388.713	18,80%
19-08-2020	19.275	2.087.354	111	1.233	6,40%	389.946	18,68%
20-08-2020	26.278	2.113.632	114	1.813	6,90%	391.759	18,53%
21-08-2020	28.669	2.142.301	119	1.920	6,70%	393.679	18,38%
22-08-2020	29.727	2.172.028	117	1.926	6,48%	395.605	18,21%
23-08-2020	31.981	2.204.009	120	1.942	6,07%	397.547	18,04%
24-08-2020	27.454	2.231.463	103	1.903	6,93%	399.450	17,90%
25-08-2020	24.503	2.255.966	84	1.406	5,74%	400.856	17,77%
26-08-2020	20.257	2.276.223	114	1.371	6,77%	402.227	17,67%
27-08-2020	27.019	2.303.242	118	1.739	6,44%	403.966	17,54%
28-08-2020	30.274	2.333.516	121	1.868	6,17%	405.834	17,39%
29-08-2020	32.237	2.365.753	121	2.033	6,31%	407.867	17,24%
30-08-2020	34.769	2.400.522	122	1.966	5,65%	409.833	17,07%
31-08-2020	31.914	2.432.436	110	1.753	5,49%	411.586	16,92%
01-09-2020	26.326	2.458.762	94	1.415	5,37%	413.001	16,80%
02-09-2020	22.746	2.481.508	117	1.582	6,96%	414.583	16,71%

Positividad día= nuevos casos/ # exámenes día. Positividad total= casos totales/ total de exámenes
Reportado por Epidemiología MINSAL.

4. Porcentaje y media móvil (siete días) de positividad de exámenes PCR

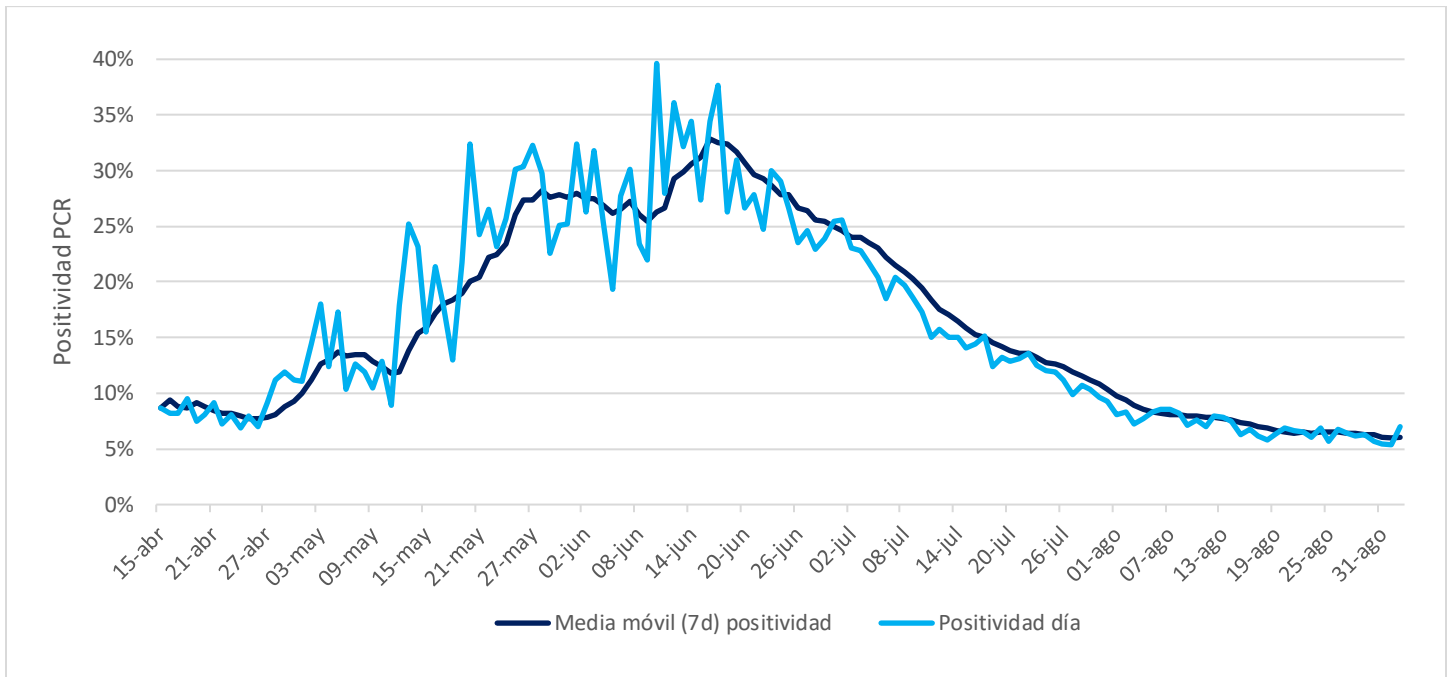

VI. Residencias sanitarias

1. Datos de residencias sanitarias informadas por región

Región	N° de camas totales	N° de usuarios en residencias	N° de residencias habilitadas
Arica y Parinacota	735	441	13
Tarapacá	611	545	8
Antofagasta	894	373	12
Atacama	399	115	4
Coquimbo	652	290	10
Valparaíso	1.153	309	9
Metropolitana	2.550	1.115	21
O'Higgins	235	148	5
Maule	594	322	14
Ñuble	284	247	7
Biobío	941	634	15
Araucanía	395	222	6
Los Ríos	178	86	4
Los Lagos	454	222	11
Aysén	45	33	3
Magallanes	155	77	9
Total	10.275	5.179	151