

REPORTE

DIARIO

14 de agosto de 2020



#CuidémonosEntreTodos

I. Casos confirmados

1. Casos confirmados de Coronavirus a nivel nacional

	Casos confirmados acumulados	Casos nuevos totales	Casos nuevos con síntomas	Casos nuevos sin síntomas ¹	Casos nuevos sin notificar ²	Casos activos confirmados	Fallecidos totales ³	Casos confirmados recuperados ⁴
Arica Parinacota	5.595	83	67	16	0	761	81	4.754
Tarapacá	9.773	72	42	28	2	638	185	8.955
Antofagasta	16.565	134	93	34	7	1.111	394	15.053
Atacama	4.312	117	69	48	0	977	24	3.313
Coquimbo	7.888	111	91	20	0	937	94	6.864
Valparaíso	19.887	186	154	31	1	1.440	595	17.846
Metropolitana	264.989	764	462	262	40	5.580	8044	251.316
O'Higgins	12.035	85	63	22	0	956	295	10.801
Maule	10.194	99	60	38	1	840	216	9.148
Ñuble	3.942	32	22	10	0	293	71	3.580
Biobío	13.684	200	144	50	6	1.610	154	11.926
Araucanía	4.564	36	26	10	0	270	84	4.216
De los Ríos	1.002	6	5	1	0	77	15	911
De los Lagos	5.326	102	66	28	8	904	56	4.368
Aysén	95	0	0	0	0	11	1	84
Magallanes	2.196	50	32	18	0	327	30	1.840
Desconocida	64	0	0	0	0	2	1	62
	382.111	2.077	1.396	616	65	16.734	10.340	355.037

Información Epivigila, Epidemiología y DEIS MINSAL

¹Corresponden a pesquisa de pacientes asintomáticos en contacto estrecho con casos confirmados, con PCR (+).

²Casos que, teniendo un test de PCR positivo, no están ingresados aún en la plataforma de vigilancia epidemiológica (Epivigila).

³Corresponde a las estadísticas del DEIS.

⁴Para el cálculo estimado de confirmados recuperados se subtrae a los casos confirmados acumulados, los casos activos confirmados y los fallecidos.

2. Casos confirmados totales, casos activos y fallecidos

Fecha	Casos totales acumulados	Casos nuevos totales	Casos nuevos con síntomas	Casos nuevos sin síntomas ¹	Casos activos ²	Fallecidos ³	Casos confirmados recuperados ⁴
01-07-2020	282.043	2.650	2.134	300	30.847	5.753	245.443
02-07-2020	284.541	2.498	2.042	230	29.374	5.920	249.247
03-07-2020	288.089	3.548	2.703	322	28.695	6.051	253.343
04-07-2020	291.847	3.758	2.951	371	28.210	6.192	257.445
05-07-2020	295.532	3.685	2.852	438	28.194	6.308	261.032
06-07-2020	298.557	3.025	2.354	404	27.804	6.384	264.371
07-07-2020	301.019	2.462	1.946	266	26.340	6.434	268.245
08-07-2020	303.083	2.064	1.638	265	24.807	6.573	271.703
09-07-2020	306.216	3.133	2.395	432	24.612	6.682	274.922
10-07-2020	309.274	3.058	2.392	460	24.440	6.781	278.053
11-07-2020	312.029	2.755	2.219	405	24.034	6.881	281.114
12-07-2020	315.041	3.012	2.371	389	24.166	6.979	283.902
13-07-2020	317.657	2.616	1.985	451	24.077	7.024	286.556
14-07-2020	319.493	1.836	1.444	244	23.205	7.069	289.220
15-07-2020	321.205	1.712	1.400	186	21.934	7.186	292.085
16-07-2020	323.698	2.475	1.949	367	21.107	7.290	295.301
17-07-2020	326.539	2.840	2.125	545	21.378	8.347	296.814
18-07-2020	328.846	2.185	1.624	373	20.952	8.445	299.449
19-07-2020	330.930	2.082	1.615	359	20.633	8.503	301.794
20-07-2020	333.029	2.099	1.599	340	20.404	8.633	303.992
21-07-2020	334.683	1.656	1.342	230	19.190	8.677	306.816
22-07-2020	336.402	1.741	1.391	238	18.439	8.722	309.241
23-07-2020	338.759	2.371	1.841	379	18.490	8.838	311.431
24-07-2020	341.304	2.545	2.005	373	18.694	8.914	313.696
25-07-2020	343.592	2.287	1.752	399	18.403	9.020	316.169
26-07-2020	345.790	2.198	1.620	449	18.583	9.112	318.095
27-07-2020	347.923	2.133	1.475	487	18.782	9.187	319.954
28-07-2020	349.800	1.876	1.236	462	18.228	9.240	322.332
29-07-2020	351.575	1.773	1.294	346	17.740	9.278	324.557
30-07-2020	353.536	1.948	1.428	388	17.531	9.377	326.628
31-07-2020	355.667	2.123	1.540	450	17.883	9.457	328.327
01-08-2020	357.658	1.979	1.426	440	17.621	9.533	330.507
02-08-2020	359.731	2.081	1.482	473	17.712	9.608	332.411
03-08-2020	361.493	1.762	1.119	527	17.810	9.707	333.976
04-08-2020	362.962	1.462	1.049	350	16.887	9.745	336.330
05-08-2020	364.723	1.781	1.216	482	16.640	9.792	338.291
06-08-2020	366.671	1.947	1.383	403	16.614	9.889	340.168
07-08-2020	368.825	2.149	1.479	570	16.699	9.958	342.168
08-08-2020	371.023	2.201	1.511	604	16.880	10.011	344.133
09-08-2020	373.056	2.036	1.452	502	17.153	10.077	345.826
10-08-2020	375.044	1.988	1.319	605	17.563	10.139	347.342
11-08-2020	376.616	1.566	1.061	424	16.897	10.178	349.541
12-08-2020	378.168	1.540	1.071	421	16.544	10.205	351.419
13-08-2020	380.034	1.852	1.343	425	16.604	10.299	353.131
14-08-2020	382.111	2.077	1.396	616	16.734	10.340	355.037

Información Epivigila, Epidemiología y DEIS MINSAL

Nota explicativa: para esta tabla, el cálculo de casos confirmados activos y casos confirmados recuperados corresponde a la información disponible en la fecha en que se reportan en el Informe Diario.

¹Corresponden a pesquisa de pacientes asintomáticos en contacto estrecho con casos confirmados, con PCR (+).

²Corresponde a personas vivas confirmadas con COVID-19 cuya fecha de inicio de síntomas, de notificación o de toma de muestra es menor o igual a 14 días a la fecha del reporte actual.

³Corresponde a las estadísticas del DEIS.

⁴Para el cálculo estimado de confirmados recuperados se subtrae a los casos confirmados acumulados, los casos activos confirmados y los fallecidos.

3. Curva de casos activos y recuperados según fecha de inicio de síntomas

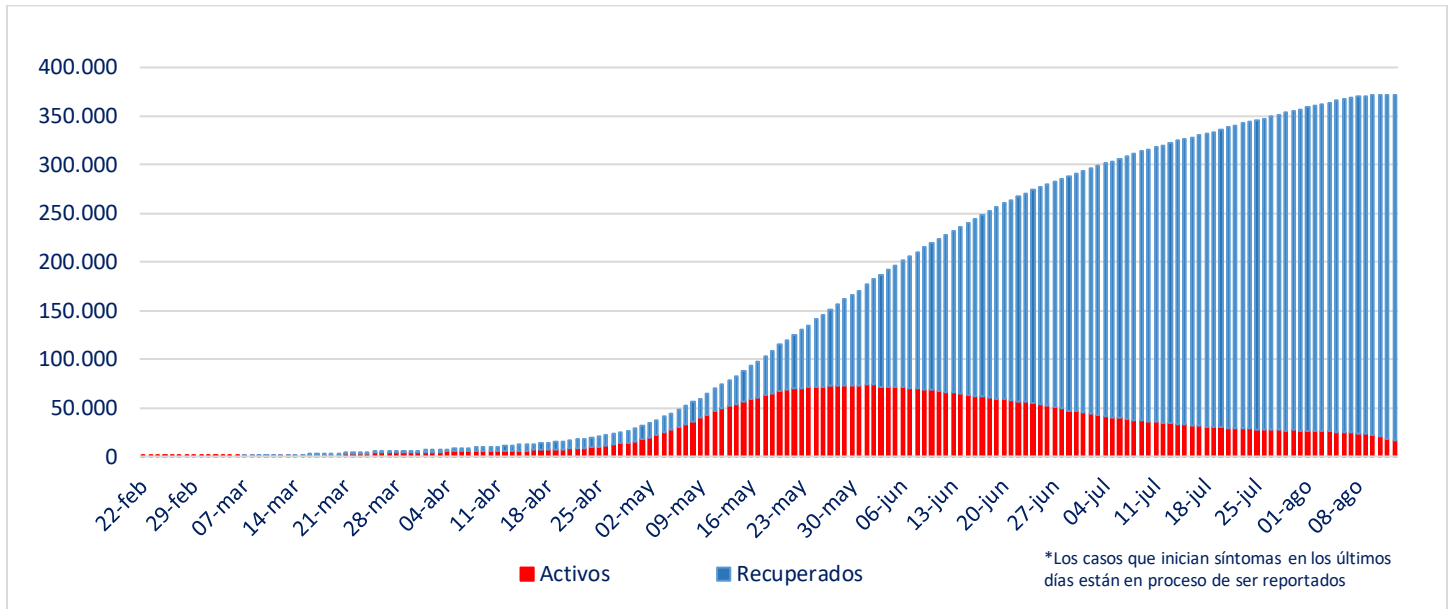

Fuente: Sistema de Notificación EPIVIGILA. Depto. de Epidemiología, DIPLAS MINSAL

Nota explicativa: para construir esta curva, se realiza el cálculo de casos activos y recuperados a partir del último día disponible de información, actualizando la curva completa hacia atrás. El número de fallecidos no aparece en este gráfico.

4. Evolución de nuevos casos confirmados por 100 mil habitantes (media móvil 7 días)

a. Regiones con 10 o más casos (por 100 mil habitantes)

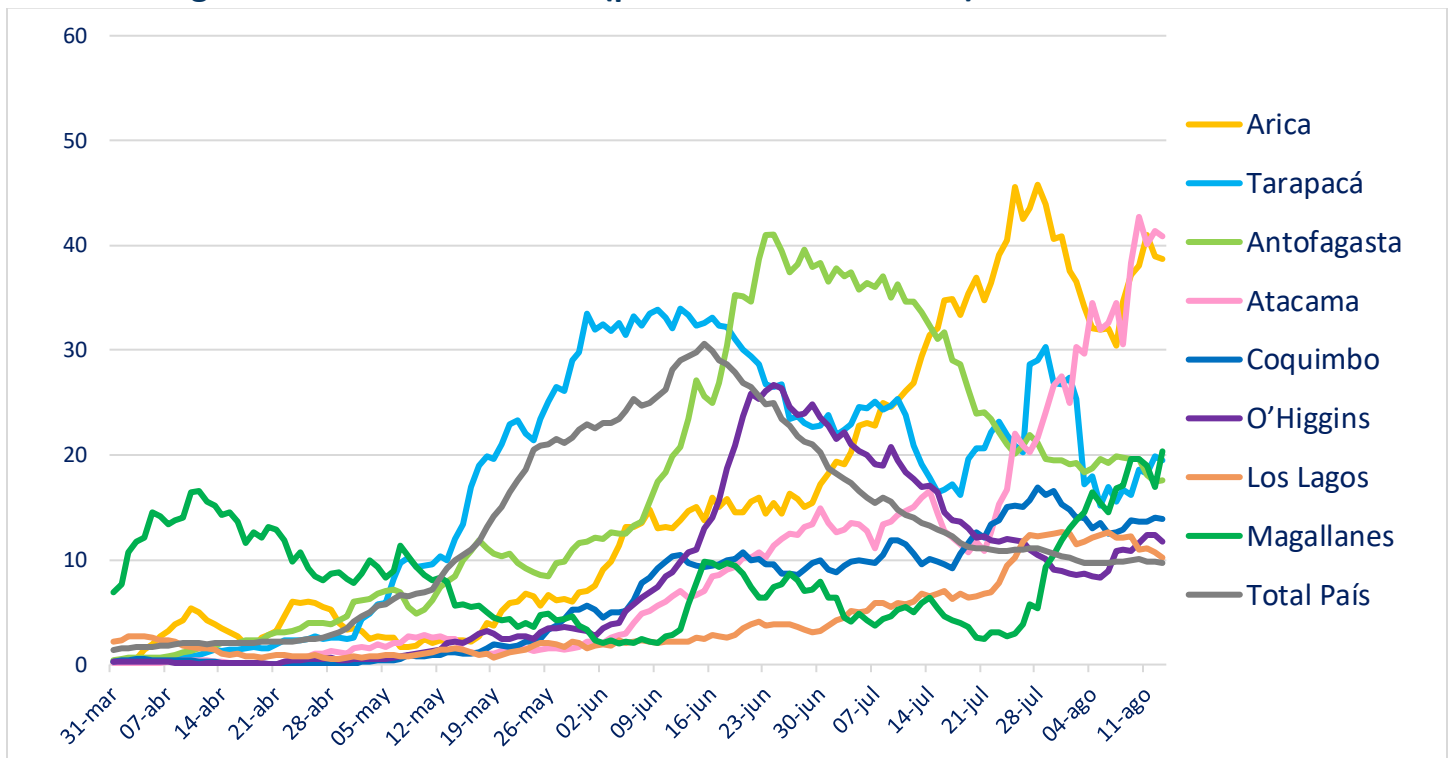

b. Regiones con menos de 10 casos (por 100 mil habitantes)

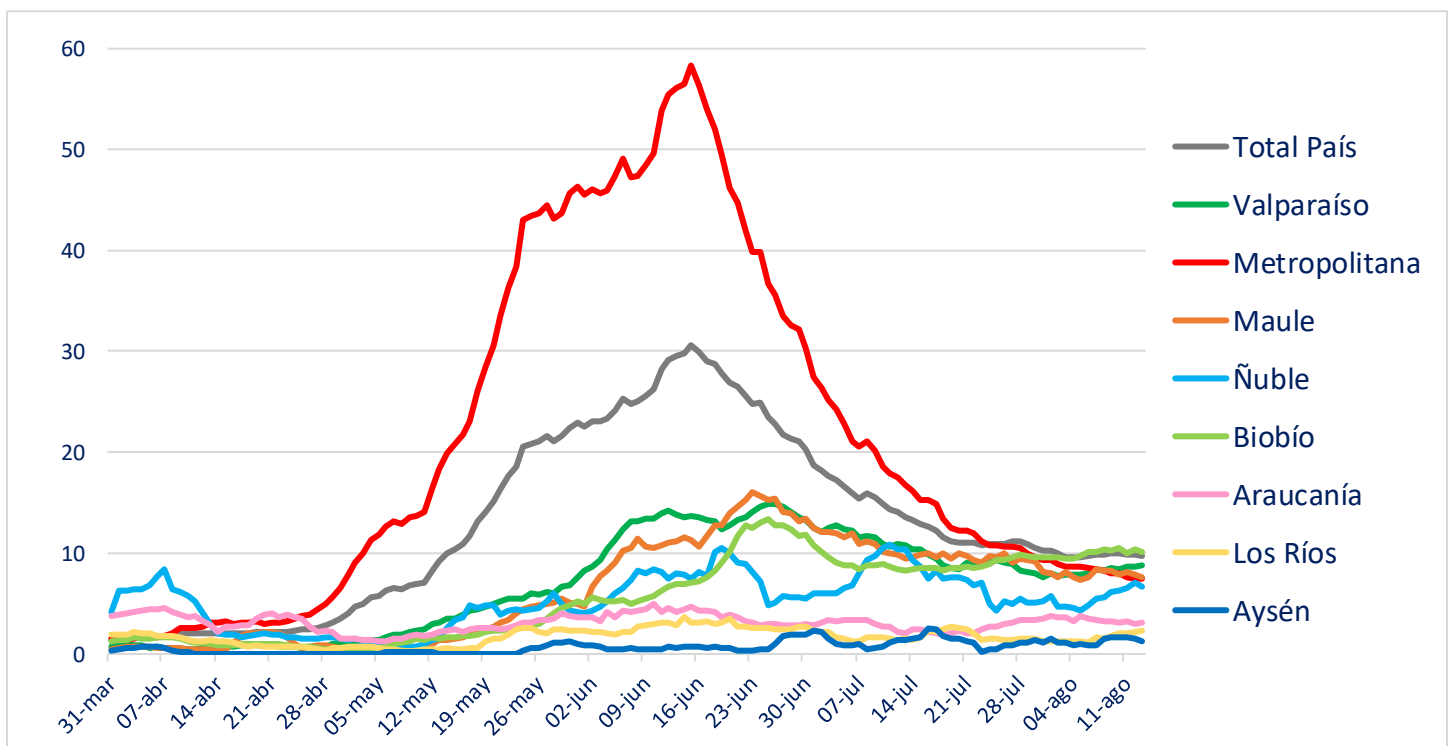

II. Casos probables

1. Casos probables por región

Región	Casos probables acumulados	Casos activos probables
Arica Parinacota	318	45
Tarapacá	460	123
Antofagasta	763	150
Atacama	64	39
Coquimbo	844	187
Valparaíso	7.094	811
Metropolitana	29.731	1.186
O'Higgins	2.158	314
Maule	714	81
Ñuble	893	109
Biobío	1.476	337
Araucanía	56	12
De los Ríos	15	4
De los Lagos	359	113
Aysén	0	0
Magallanes	39	24
	44.984	3.535

2. Casos probables acumulados y activos informados por fecha

Fecha	Casos probables acumulados	Casos activos probables
01-07-2020	30.980	7.806
02-07-2020	32.013	7.921
03-07-2020	32.578	7.543
04-07-2020	33.933	7.986
05-07-2020	34.651	7.785
06-07-2020	34.901	7.263
07-07-2020	35.134	6.536
08-07-2020	35.905	6.513
09-07-2020	36.640	6.518
10-07-2020	37.400	6.633
11-07-2020	38.090	6.609
12-07-2020	38.724	6.637
13-07-2020	39.038	6.321
14-07-2020	39.219	5.800
15-07-2020	39.270	5.601
16-07-2020	38.833	5.390
17-07-2020	40.056	4.922
18-07-2020	39.477	4.227
19-07-2020	38.695	3.487
20-07-2020	38.294	2.743
21-07-2020	39.828	2.414
22-07-2020	39.568	1.853
23-07-2020	39.282	1.511
24-07-2020	39.930	1.305
25-07-2020	39.757	1.076
26-07-2020	39.686	887
27-07-2020	39.662	730
28-07-2020	39.625	640
29-07-2020	39.554	629
30-07-2020	39.523	616
31-07-2020	39.594	654
01-08-2020	39.616	645
02-08-2020	39.600	665
03-08-2020	39.649	622
04-08-2020	39.638	547
05-08-2020	40.683	1.207
06-08-2020	41.400	1.625
07-08-2020	42.049	2.028
08-08-2020	42.506	2.298
09-08-2020	42.999	2.638
10-08-2020	43.152	2.669
11-08-2020	43.300	2.625
12-08-2020	43.921	2.970
13-08-2020	44.501	3.247
14-08-2020	44.984	3.535

III. Pacientes Fallecidos

1. Pacientes fallecidos por grupo etario

Tramos de edad	# pacientes	% total	% agrupado
≤ 39 años	233	2,25%	2,25%
40 a 49 años	350	3,38%	3,38%
50 a 59 años	1.075	10,40%	10,40%
60 a 69 años	2.225	21,52%	21,52%
70 a 79 años	2.912	28,16%	62,45%
80 a 89 años	2.597	25,12%	
≥90 años	948	9,17%	
Total	10.340	100%	100%

2. Fallecidos según fecha de defunción, de acuerdo a criterios DEIS

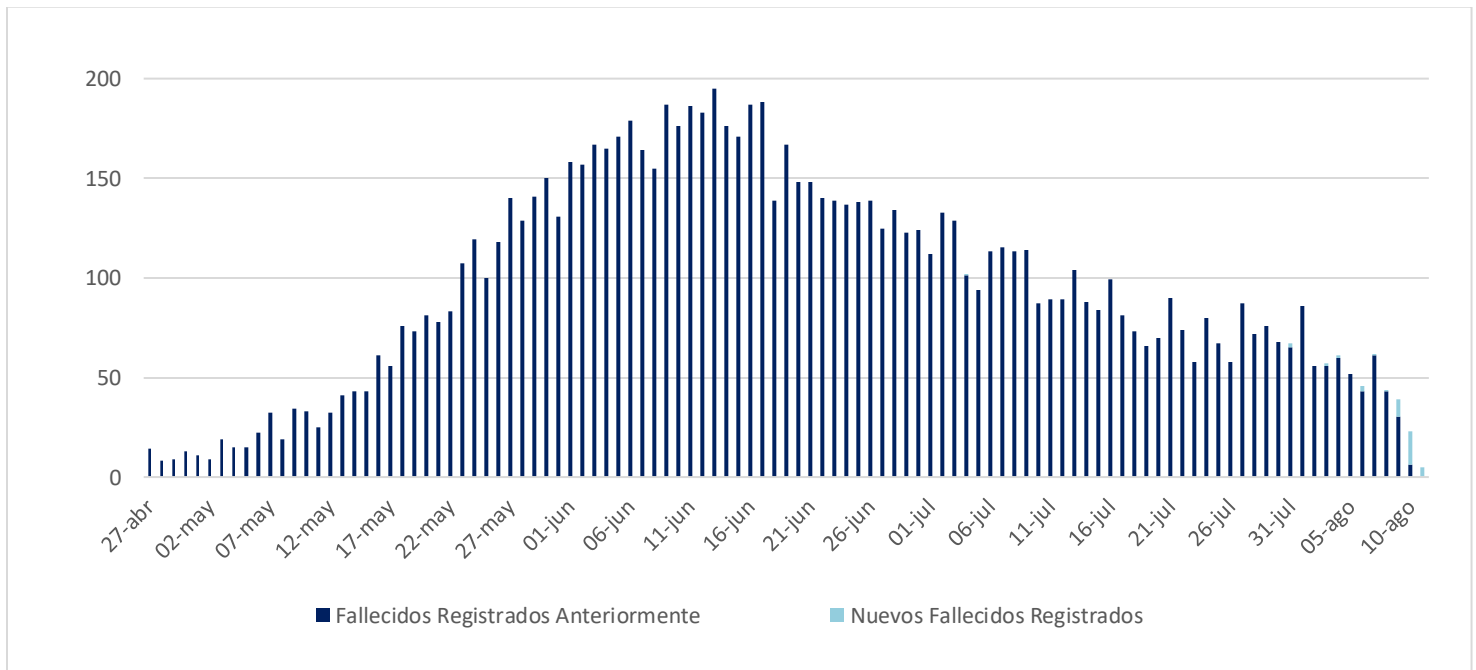

IV. Capacidad Hospitalaria

1. Sistema Integrado Covid 19, camas de unidades de cuidados intensivos (UCI)

Total de ventiladores	2.733	Ventiladores disponibles	522	Ventiladores ocupados	2.211
-----------------------	-------	--------------------------	-----	-----------------------	-------

2. Hospitalización en unidades de cuidados intensivos (UCI) de pacientes Covid 19

Región	# pacientes	% total
Arica	28	2,24%
Tarapacá	23	1,84%
Antofagasta	67	5,35%
Atacama	10	0,80%
Coquimbo	44	3,51%
Valparaíso	95	7,59%
Santiago	792	63,26%
O'Higgins	47	3,75%
Maule	30	2,40%
Ñuble	13	1,04%
Biobío	72	5,75%
Araucanía	6	0,48%
Los Ríos	2	0,16%
Los Lagos	18	1,44%
Aysén	1	0,08%
Magallanes	4	0,32%
Total	1.252	100%

Tramos de edad	# pacientes	% total
≤ 39 años	75	5,99%
40 a 49 años	103	8,23%
50 a 59 años	294	23,48%
60 a 69 años	424	33,87%
≥ 70 años	356	28,43%
Total	1.252	100%

Tipo de ventilación	# pacientes	% total
En ventilación mecánica	924	73,80%
Sin ventilación mecánica	245	19,57%
Ventilación mecánica no invasiva	83	6,63%
Total	1.252	100%

* Pacientes reportados durante el día anterior con 24 hrs. de desfase, UGCC

3. Hospitalización diaria en unidades de cuidados intensivos (UCI)

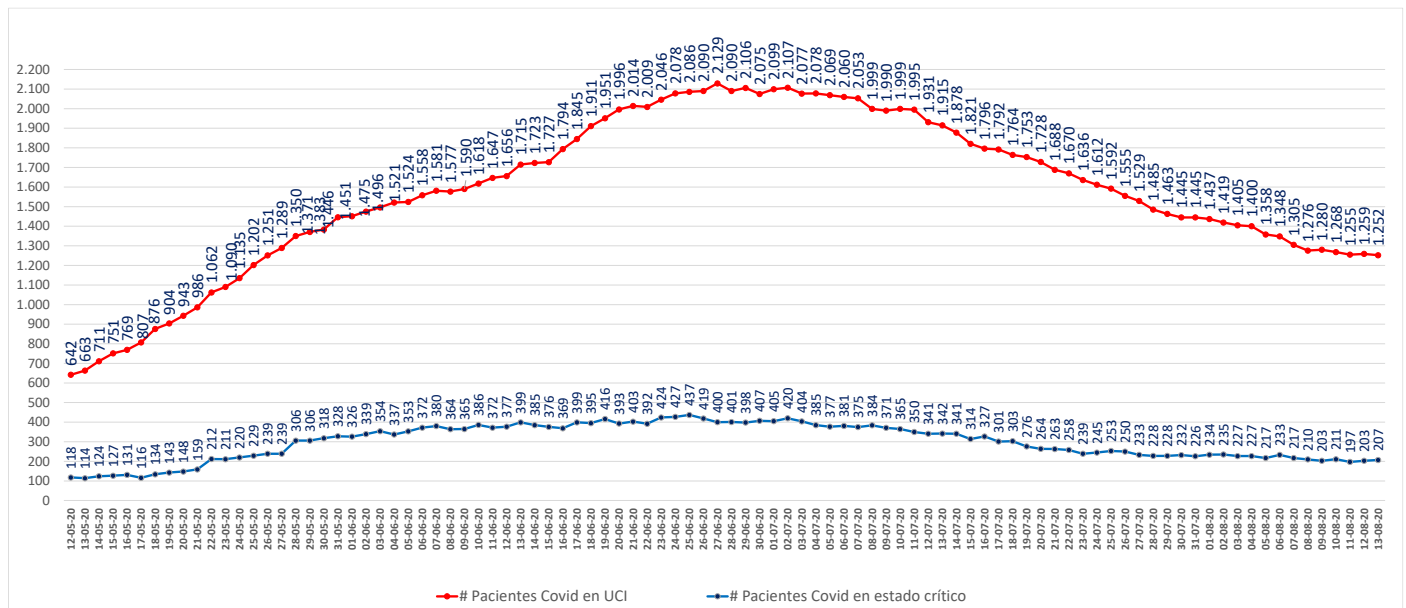

* Pacientes reportados durante el día anterior con 24 hrs. de desfase, UGCC

4. Hospitalización de pacientes Covid19 en sistema integrado

Fecha	Camas básicas	Camas media	UTI	UCI	Total
02-07-2020	3.243	1.720	1.334	2.107	8.404
03-07-2020	3.234	1.687	1.280	2.077	8.278
04-07-2020	3.207	1.692	1.272	2.078	8.249
05-07-2020	3.230	1.717	1.293	2.069	8.309
06-07-2020	3.217	1.722	1.259	2.060	8.258
07-07-2020	3.102	1.664	1.271	2.053	8.090
08-07-2020	3.074	1.728	1.229	1.999	8.030
09-07-2020	3.051	1.775	1.190	1.990	8.006
10-07-2020	3.034	1.735	1.158	1.999	7.926
11-07-2020	2.887	1.680	1.155	1.995	7.717
12-07-2020	2.854	1.671	1.172	1.931	7.628
13-07-2020	2.833	1.667	1.146	1.915	7.561
14-07-2020	2.718	1.681	1.135	1.878	7.412
15-07-2020	2.517	1.602	1.093	1.821	7.033
16-07-2020	2.544	1.578	1.077	1.796	6.995
17-07-2020	2.418	1.561	1.065	1.792	6.836
18-07-2020	2.277	1.531	1.061	1.764	6.633
19-07-2020	2.131	1.557	1.042	1.753	6.483
20-07-2020	2.139	1.580	1.039	1.728	6.486
21-07-2020	1.997	1.455	1.062	1.688	6.202
22-07-2020	1.947	1.461	1.044	1.670	6.122
23-07-2020	1.936	1.434	1.040	1.636	6.046
24-07-2020	1.890	1.412	1.034	1.612	5.948
25-07-2020	1.886	1.403	1.029	1.592	5.910
26-07-2020	1.895	1.429	1.023	1.555	5.902
27-07-2020	1.839	1.392	1.005	1.529	5.765
28-07-2020	1.815	1.369	939	1.485	5.608
29-07-2020	1.792	1.351	894	1.463	5.500
30-07-2020	1.779	1.355	887	1.445	5.466
31-07-2020	1.755	1.341	877	1.445	5.418
01-08-2020	1.769	1.323	860	1.437	5.389
02-08-2020	1.746	1.344	863	1.419	5.372
03-08-2020	1.700	1.317	849	1.405	5.271
04-08-2020	1.675	1.284	845	1.400	5.204
05-08-2020	1.641	1.268	844	1.358	5.111
06-08-2020	1.632	1.267	839	1.348	5.086
07-08-2020	1.669	1.284	825	1.305	5.083
08-08-2020	1.679	1.259	817	1.276	5.031
09-08-2020	1.674	1.253	780	1.280	4.987
10-08-2020	1.684	1.247	747	1.268	4.946
11-08-2020	1.693	1.209	745	1.255	4.902
12-08-2020	1.681	1.221	740	1.259	4.901
13-08-2020	1.670	1.241	747	1.252	4.910

* UGCC

5. Evolución semanal de egresos hospitalarios pacientes Covid19

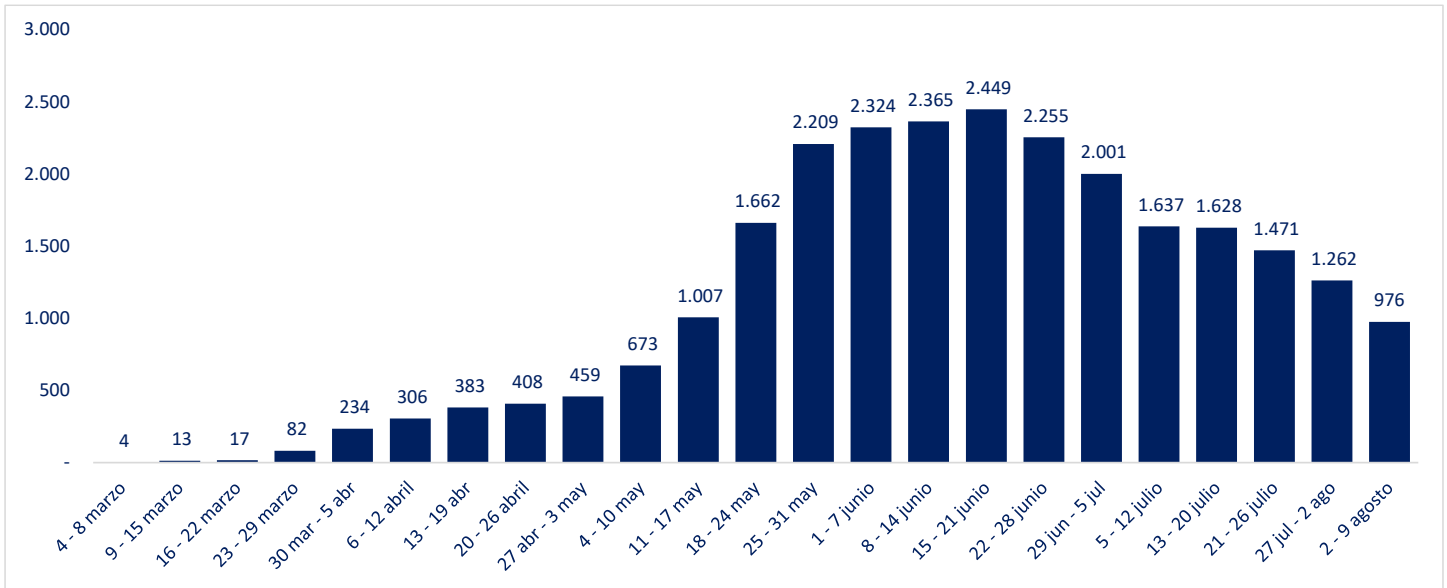

*UGCC

V. Exámenes PCR

1. Exámenes PCR informados por tipo de establecimiento

	# exámenes realizados	% total	# exámenes informados últimas 24 hrs
Instituto de salud pública	105.153	5,4%	874
Hospitales públicos	877.972	44,8%	12.931
Privados	977.085	49,8%	13.813
	1.960.210	100%	27.618

*Reportado por Epidemiología MINSAL

2. Datos de exámenes PCR informados según laboratorios por región en las últimas 24 hrs.

Región	# exámenes informados	# nuevos casos	Positividad día	Positividad última semana
Arica y Parinacota	480	83	17%	15%
Tarapacá	669	72	11%	13%
Antofagasta	1.033	134	13%	9%
Atacama	639	117	18%	19%
Coquimbo	680	111	16%	14%
Valparaíso	1.941	186	10%	9%
Metropolitana	11.730	764	7%	6%
O'Higgins	1.219	85	7%	10%
Maule	1.528	99	6%	6%
Ñuble	590	32	5%	6%
Biobío	2.480	200	8%	8%
Araucanía	845	36	4%	4%
Los Ríos	367	6	2%	3%
Los Lagos	2.753	102	4%	4%
Aysén	176	0	0%	1%
Magallanes	488	50	10%	7%
Desconocida	0	0	-	-
	27.618	2.077	8%	8%

Positividad día = nuevos casos/# exámenes día
Región según toma la muestra

3. Exámenes PCR informados por días, acumulados y número de laboratorios que reportan

Fecha	# exámenes informados	# total de exámenes	# laboratorios que reporta	# nuevos casos	Positividad día	Casos totales acumulados	Positividad total
01-07-2020	10.385	1.120.177	76	2.650	25,52%	282.043	25,18%
02-07-2020	10.831	1.131.008	91	2.498	23,06%	284.541	25,16%
03-07-2020	15.585	1.146.593	92	3.548	22,77%	288.089	25,13%
04-07-2020	17.287	1.163.880	95	3.758	21,74%	291.847	25,08%
05-07-2020	18.004	1.181.884	94	3.685	20,47%	295.532	25,01%
06-07-2020	16.377	1.198.261	89	3.025	18,47%	298.557	24,92%
07-07-2020	12.065	1.210.326	70	2.462	20,41%	301.019	24,87%
08-07-2020	10.464	1.220.790	91	2.064	19,72%	303.083	24,83%
09-07-2020	16.842	1.237.632	93	3.133	18,60%	306.216	24,74%
10-07-2020	17.727	1.255.359	95	3.058	17,25%	309.274	24,64%
11-07-2020	18.268	1.273.627	95	2.755	15,08%	312.029	24,50%
12-07-2020	19.171	1.292.798	99	3.012	15,71%	315.041	24,37%
13-07-2020	17.467	1.310.265	85	2.616	14,98%	317.657	24,24%
14-07-2020	12.238	1.322.503	70	1.836	15,00%	319.493	24,16%
15-07-2020	12.209	1.334.712	93	1.712	14,02%	321.205	24,07%
16-07-2020	17.192	1.351.904	94	2.475	14,40%	323.680	23,94%
17-07-2020	18.699	1.370.603	99	2.840	15,19%	326.520	23,82%
18-07-2020	17.716	1.388.319	87	2.185	12,33%	328.705	23,68%
19-07-2020	15.728	1.404.047	96	2.082	13,24%	330.787	23,56%
20-07-2020	16.343	1.420.390	90	2.099	12,84%	332.886	23,44%
21-07-2020	12.590	1.432.980	75	1.656	13,15%	334.542	23,35%
22-07-2020	12.793	1.445.773	94	1.741	13,61%	336.283	23,26%
23-07-2020	18.867	1.464.640	101	2.371	12,57%	338.654	23,12%
24-07-2020	21.071	1.485.711	101	2.545	12,08%	341.199	22,97%
25-07-2020	19.133	1.504.844	99	2.287	11,95%	343.486	22,83%
26-07-2020	19.709	1.524.553	102	2.198	11,15%	345.684	22,67%
27-07-2020	21.544	1.546.097	93	2.133	9,90%	347.817	22,50%
28-07-2020	17.596	1.563.693	75	1.876	10,66%	349.693	22,36%
29-07-2020	17.130	1.580.823	97	1.773	10,35%	351.466	22,23%
30-07-2020	20.295	1.601.118	105	1.948	9,60%	353.414	22,07%
31-07-2020	22.874	1.623.992	105	2.123	9,28%	355.537	21,89%
01-08-2020	24.398	1.648.390	104	1.979	8,11%	357.516	21,69%
02-08-2020	24.899	1.673.289	105	2.081	8,36%	359.597	21,49%
03-08-2020	24.269	1.697.558	99	1.762	7,26%	361.359	21,29%
04-08-2020	18.857	1.716.415	77	1.462	7,75%	362.821	21,14%
05-08-2020	21.398	1.737.813	108	1.781	8,32%	364.602	20,98%
06-08-2020	22.802	1.760.615	111	1.947	8,54%	366.549	20,82%
07-08-2020	25.243	1.785.858	112	2.149	8,51%	368.698	20,65%
08-08-2020	27.037	1.812.895	113	2.201	8,14%	370.899	20,46%
09-08-2020	28.460	1.841.355	112	2.036	7,15%	372.935	20,25%
10-08-2020	26.012	1.867.367	100	1.988	7,64%	374.923	20,08%
11-08-2020	22.249	1.889.616	83	1.566	7,04%	376.489	19,92%
12-08-2020	19.348	1.908.964	104	1.540	7,96%	378.029	19,80%
13-08-2020	23.628	1.932.592	112	1.541	6,52%	379.570	19,64%
14-08-2020	27.618	1.960.210	115	2.077	7,52%	381.958	19,49%

Positividad día= nuevos casos/ # exámenes día. Positividad total= casos totales/ total de exámenes
Reportado por Epidemiología MINSAL.

4. Porcentaje y media móvil (siete días) de positividad de exámenes PCR

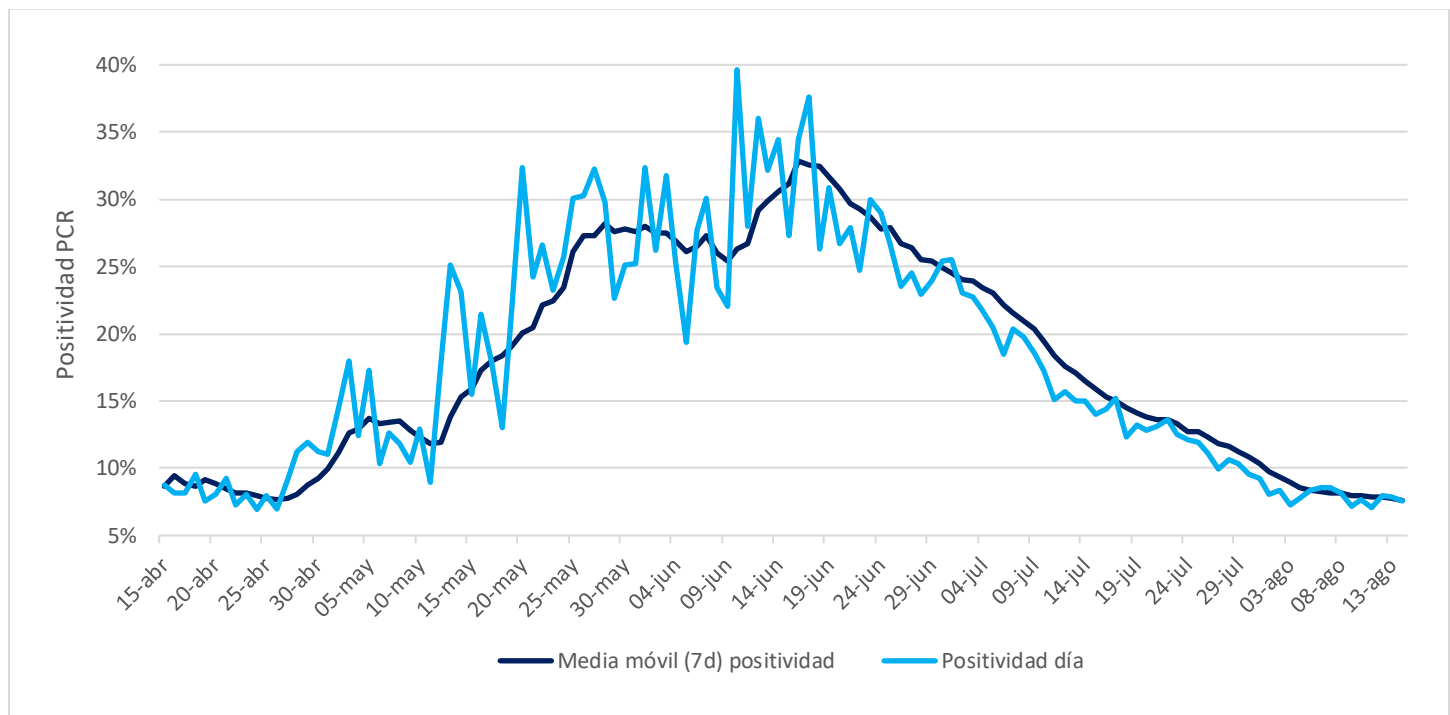

VI. Residencias sanitarias

1. Datos de residencias sanitarias informadas por región

Región	N° de camas totales	N° de usuarios en residencias	N° de residencias habilitadas
Arica y Parinacota	712	616	13
Tarapacá	704	519	10
Antofagasta	956	437	14
Atacama	399	249	4
Coquimbo	615	254	11
Valparaíso	1.156	515	9
Metropolitana	2.607	1.032	24
O'Higgins	170	115	4
Maule	576	335	14
Ñuble	284	210	7
Biobío	981	611	16
Araucanía	395	289	6
Los Ríos	159	108	4
Los Lagos	451	197	11
Aysén	30	13	2
Magallanes	122	58	9
Total	10.317	5.558	158