

# REPORTE

## *DIARIO*

16 de agosto de 2020



**#CuidémonosEntreTodos**

## I. Casos confirmados

### 1. Casos confirmados de Coronavirus a nivel nacional

	Casos confirmados acumulados	Casos nuevos totales	Casos nuevos con síntomas	Casos nuevos sin síntomas <sup>1</sup>	Casos nuevos sin notificar <sup>2</sup>	Casos activos confirmados	Fallecidos totales <sup>3</sup>	Casos confirmados recuperados <sup>4</sup>
Arica Parinacota	5.779	87	62	23	2	783	85	4.911
Tarapacá	9.879	54	29	23	2	609	186	9.089
Antofagasta	16.794	125	87	33	5	1.022	403	15.363
Atacama	4.569	133	57	64	12	1.003	29	3.539
Coquimbo	8.213	148	110	36	2	994	98	7.128
Valparaíso	20.303	234	175	54	5	1.543	607	18.146
Metropolitana	266.162	649	384	249	16	5.397	8105	252.614
O'Higgins	12.185	87	66	21	0	881	301	11.020
Maule	10.382	122	78	42	2	852	219	9.320
Ñuble	3.960	11	10	1	0	275	73	3.614
Biobío	14.050	209	163	34	12	1.679	157	12.220
Araucanía	4.639	29	22	7	0	278	86	4.280
De los Ríos	1.011	6	5	1	0	66	15	931
De los Lagos	5.541	123	80	32	11	877	56	4.610
Aysén	98	2	0	2	0	13	1	85
Magallanes	2.317	67	55	12	0	393	30	1.895
Desconocida	64	0	0	0	0	1	1	63
	<b>385.946</b>	<b>2.086</b>	<b>1.383</b>	<b>634</b>	<b>69</b>	<b>16.666</b>	<b>10.452</b>	<b>358.828</b>

Información Epivigila, Epidemiología y DEIS MINSAL

<sup>1</sup>Corresponden a pesquisa de pacientes asintomáticos en contacto estrecho con casos confirmados, con PCR (+).

<sup>2</sup>Casos que, teniendo un test de PCR positivo, no están ingresados aún en la plataforma de vigilancia epidemiológica (Epivigila).

<sup>3</sup>Corresponde a las estadísticas del DEIS.

<sup>4</sup>Para el cálculo estimado de confirmados recuperados se subtrahen a los casos confirmados acumulados, los casos activos confirmados y los fallecidos.

## 2. Casos confirmados totales, casos activos y fallecidos

Fecha	Casos totales acumulados	Casos nuevos totales	Casos nuevos con síntomas	Casos nuevos sin síntomas <sup>1</sup>	Casos activos <sup>2</sup>	Fallecidos <sup>3</sup>	Casos confirmados recuperados <sup>4</sup>
03-07-2020	288.089	3.548	2.703	322	28.695	6.051	253.343
04-07-2020	291.847	3.758	2.951	371	28.210	6.192	257.445
05-07-2020	295.532	3.685	2.852	438	28.194	6.308	261.032
06-07-2020	298.557	3.025	2.354	404	27.804	6.384	264.371
07-07-2020	301.019	2.462	1.946	266	26.340	6.434	268.245
08-07-2020	303.083	2.064	1.638	265	24.807	6.573	271.703
09-07-2020	306.216	3.133	2.395	432	24.612	6.682	274.922
10-07-2020	309.274	3.058	2.392	460	24.440	6.781	278.053
11-07-2020	312.029	2.755	2.219	405	24.034	6.881	281.114
12-07-2020	315.041	3.012	2.371	389	24.166	6.979	283.902
13-07-2020	317.657	2.616	1.985	451	24.077	7.024	286.556
14-07-2020	319.493	1.836	1.444	244	23.205	7.069	289.220
15-07-2020	321.205	1.712	1.400	186	21.934	7.186	292.085
16-07-2020	323.698	2.475	1.949	367	21.107	7.290	295.301
17-07-2020	326.539	2.840	2.125	545	21.378	8.347	296.814
18-07-2020	328.846	2.185	1.624	373	20.952	8.445	299.449
19-07-2020	330.930	2.082	1.615	359	20.633	8.503	301.794
20-07-2020	333.029	2.099	1.599	340	20.404	8.633	303.992
21-07-2020	334.683	1.656	1.342	230	19.190	8.677	306.816
22-07-2020	336.402	1.741	1.391	238	18.439	8.722	309.241
23-07-2020	338.759	2.371	1.841	379	18.490	8.838	311.431
24-07-2020	341.304	2.545	2.005	373	18.694	8.914	313.696
25-07-2020	343.592	2.287	1.752	399	18.403	9.020	316.169
26-07-2020	345.790	2.198	1.620	449	18.583	9.112	318.095
27-07-2020	347.923	2.133	1.475	487	18.782	9.187	319.954
28-07-2020	349.800	1.876	1.236	462	18.228	9.240	322.332
29-07-2020	351.575	1.773	1.294	346	17.740	9.278	324.557
30-07-2020	353.536	1.948	1.428	388	17.531	9.377	326.628
31-07-2020	355.667	2.123	1.540	450	17.883	9.457	328.327
01-08-2020	357.658	1.979	1.426	440	17.621	9.533	330.507
02-08-2020	359.731	2.081	1.482	473	17.712	9.608	332.411
03-08-2020	361.493	1.762	1.119	527	17.810	9.707	333.976
04-08-2020	362.962	1.462	1.049	350	16.887	9.745	336.330
05-08-2020	364.723	1.781	1.216	482	16.640	9.792	338.291
06-08-2020	366.671	1.947	1.383	403	16.614	9.889	340.168
07-08-2020	368.825	2.149	1.479	570	16.699	9.958	342.168
08-08-2020	371.023	2.201	1.511	604	16.880	10.011	344.133
09-08-2020	373.056	2.036	1.452	502	17.153	10.077	345.826
10-08-2020	375.044	1.988	1.319	605	17.563	10.139	347.342
11-08-2020	376.616	1.566	1.061	424	16.897	10.178	349.541
12-08-2020	378.168	1.540	1.071	421	16.544	10.205	351.419
13-08-2020	380.034	1.852	1.343	425	16.604	10.299	353.131
14-08-2020	382.111	2.077	1.396	616	16.734	10.340	355.037
15-08-2020	383.902	1.777	1.158	552	16.556	10.395	356.951
16-08-2020	385.946	2.086	1.383	634	16.666	10.452	358.828

Información Epivigila, Epidemiología y DEIS MINSAL

Nota explicativa: para esta tabla, el cálculo de casos confirmados activos y casos confirmados recuperados corresponde a la información disponible en la fecha en que se reportan en el Informe Diario.

<sup>1</sup>Corresponden a pesquisa de pacientes asintomáticos en contacto estrecho con casos confirmados, con PCR (+).

<sup>2</sup>Corresponde a personas vivas confirmadas con COVID-19 cuya fecha de inicio de síntomas, de notificación o de toma de muestra es menor o igual a 14 días a la fecha del reporte actual.

<sup>3</sup>Corresponde a las estadísticas del DEIS.

<sup>4</sup>Para el cálculo estimado de confirmados recuperados se subtrae a los casos confirmados acumulados, los casos activos confirmados y los fallecidos.

### 3. Curva de casos activos y recuperados según fecha de inicio de síntomas

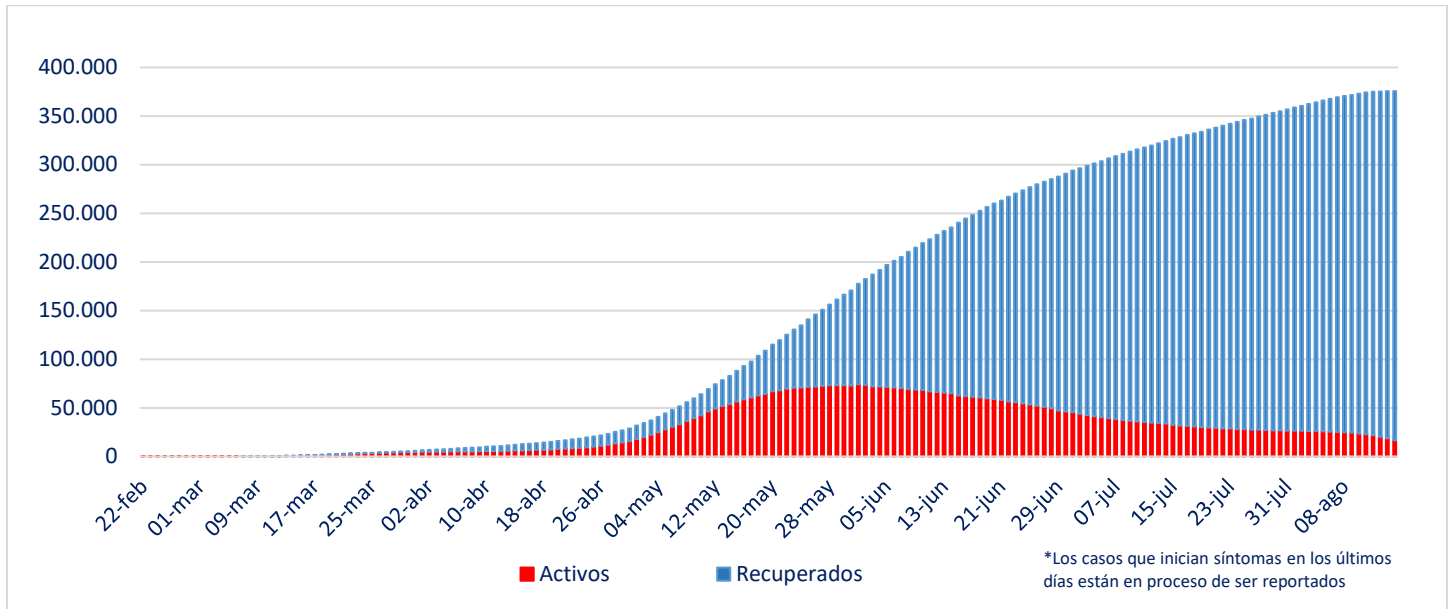

Fuente: Sistema de Notificación EPIVIGILA. Depto. de Epidemiología, DIPLAS MINSAL

Nota explicativa: para construir esta curva, se realiza el cálculo de casos activos y recuperados a partir del último día disponible de información, actualizando la curva completa hacia atrás. El número de fallecidos no aparece en este gráfico.

#### 4. Evolución de nuevos casos confirmados por 100 mil habitantes (media móvil 7 días)

##### a. Regiones con 10 o más casos (por 100 mil habitantes)

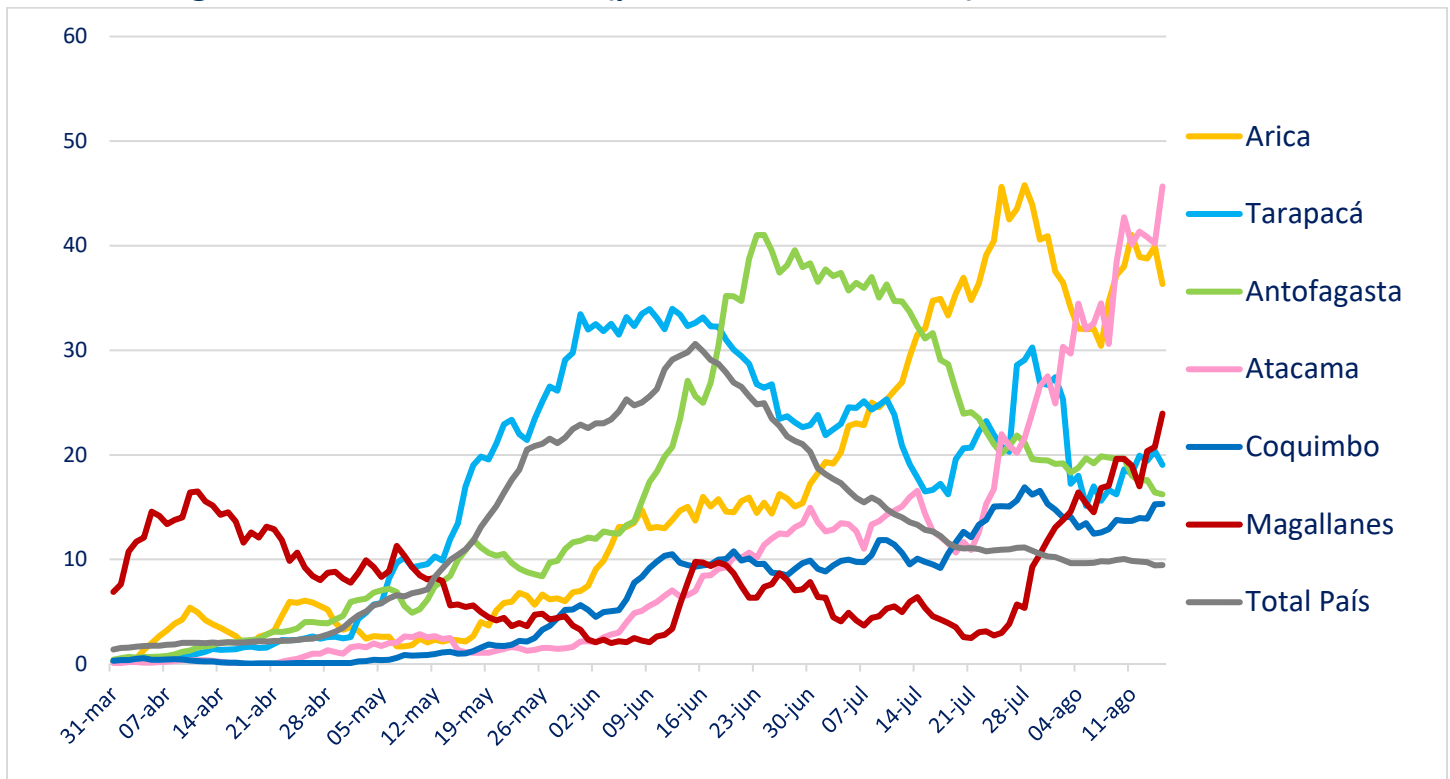

##### b. Regiones con menos de 10 casos (por 100 mil habitantes)

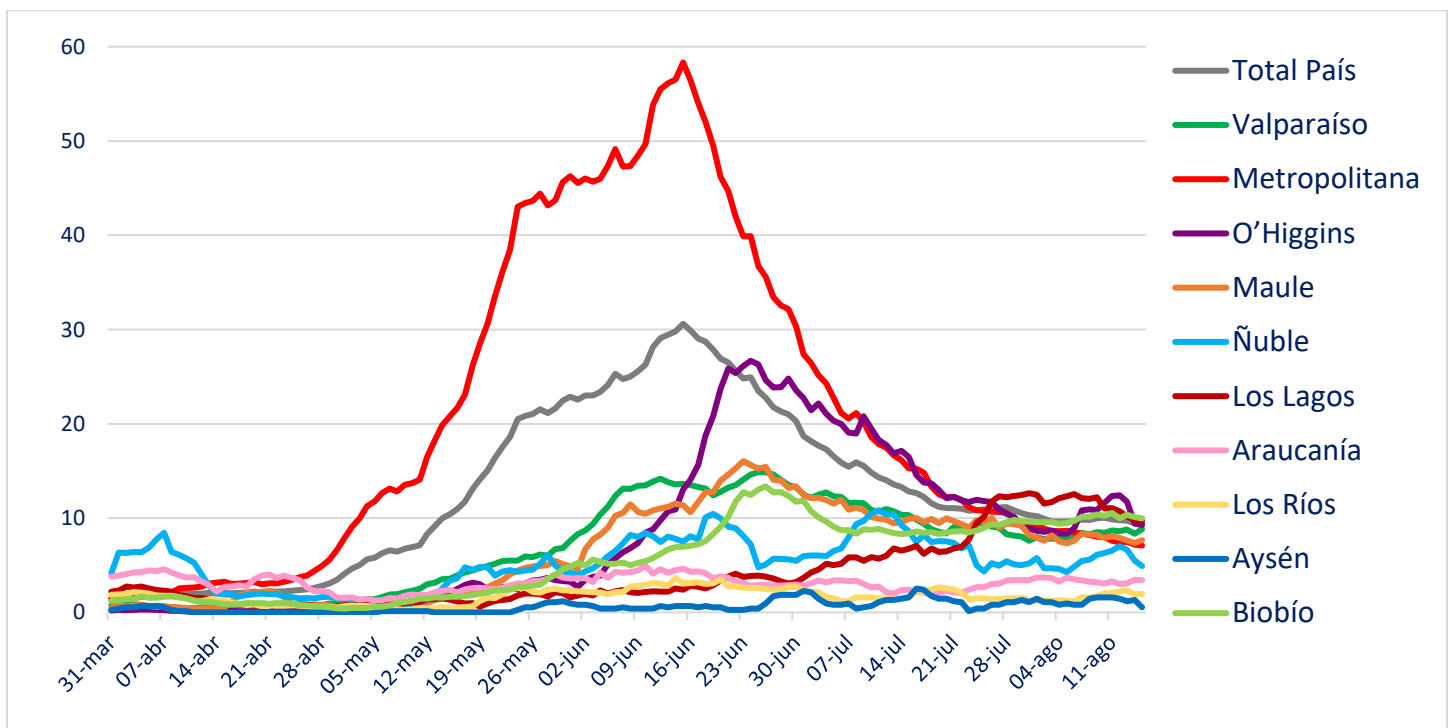

## II. Casos probables

### 1. Casos probables por región

Región	Casos probables acumulados	Casos activos probables
Arica Parinacota	308	29
Tarapacá	525	153
Antofagasta	788	150
Atacama	78	52
Coquimbo	895	193
Valparaíso	7.331	892
Metropolitana	29.948	1.204
O'Higgins	2.205	312
Maule	715	74
Ñuble	909	113
Biobío	1.587	417
Araucanía	55	10
De los Ríos	18	8
De los Lagos	335	76
Aysén	0	0
Magallanes	34	19
	<b>45.731</b>	<b>3.702</b>

## 2. Casos probables acumulados y activos informados por fecha

Fecha	Casos probables acumulados	Casos activos probables
03-07-2020	32.578	7.543
04-07-2020	33.933	7.986
05-07-2020	34.651	7.785
06-07-2020	34.901	7.263
07-07-2020	35.134	6.536
08-07-2020	35.905	6.513
09-07-2020	36.640	6.518
10-07-2020	37.400	6.633
11-07-2020	38.090	6.609
12-07-2020	38.724	6.637
13-07-2020	39.038	6.321
14-07-2020	39.219	5.800
15-07-2020	39.270	5.601
16-07-2020	38.833	5.390
17-07-2020	40.056	4.922
18-07-2020	39.477	4.227
19-07-2020	38.695	3.487
20-07-2020	38.294	2.743
21-07-2020	39.828	2.414
22-07-2020	39.568	1.853
23-07-2020	39.282	1.511
24-07-2020	39.930	1.305
25-07-2020	39.757	1.076
26-07-2020	39.686	887
27-07-2020	39.662	730
28-07-2020	39.625	640
29-07-2020	39.554	629
30-07-2020	39.523	616
31-07-2020	39.594	654
01-08-2020	39.616	645
02-08-2020	39.600	665
03-08-2020	39.649	622
04-08-2020	39.638	547
05-08-2020	40.683	1.207
06-08-2020	41.400	1.625
07-08-2020	42.049	2.028
08-08-2020	42.506	2.298
09-08-2020	42.999	2.638
10-08-2020	43.152	2.669
11-08-2020	43.300	2.625
12-08-2020	43.921	2.970
13-08-2020	44.501	3.247
14-08-2020	44.984	3.535
15-08-2020	45.327	3.641
16-08-2020	45.731	3.702

### III. Pacientes Fallecidos

#### 1. Pacientes fallecidos por grupo etario

Tramos de edad	# pacientes	% total	% agrupado
≤ 39 años	236	2,26%	2,26%
40 a 49 años	355	3,40%	3,40%
50 a 59 años	1.091	10,44%	10,44%
60 a 69 años	2.242	21,45%	21,45%
70 a 79 años	2.948	28,21%	<b>62,46%</b>
80 a 89 años	2.626	25,12%	
≥90 años	954	9,13%	
<b>Total</b>	<b>10.452</b>	<b>100%</b>	<b>100%</b>

#### 2. Fallecidos según fecha de defunción, de acuerdo a criterios DEIS

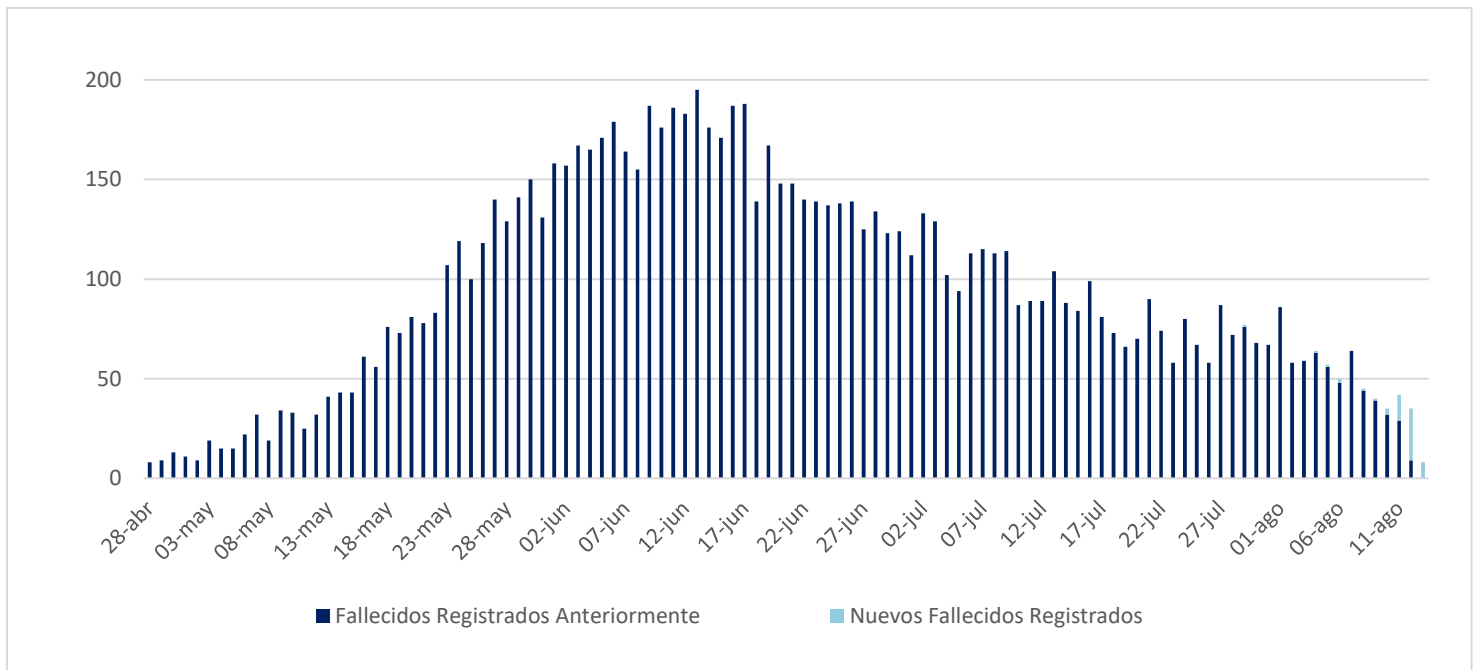



## IV. Capacidad Hospitalaria

### 1. Sistema Integrado Covid 19, camas de unidades de cuidados intensivos (UCI)

Total de ventiladores	2.717	Ventiladores disponibles	518	Ventiladores ocupados	2.199
-----------------------	-------	--------------------------	-----	-----------------------	-------

### 2. Hospitalización en unidades de cuidados intensivos (UCI) de pacientes Covid 19

Región	# pacientes	% total
Arica	28	2,35%
Tarapacá	24	2,02%
Antofagasta	70	5,88%
Atacama	11	0,92%
Coquimbo	43	3,61%
Valparaíso	96	8,07%
Santiago	723	60,76%
O'Higgins	48	4,03%
Maule	25	2,10%
Ñuble	13	1,09%
Biobío	78	6,55%
Araucanía	7	0,59%
Los Ríos	2	0,17%
Los Lagos	16	1,34%
Aysén	1	0,08%
Magallanes	5	0,42%
<b>Total</b>	<b>1.190</b>	<b>100%</b>

Tramos de edad	# pacientes	% total
≤ 39 años	72	6,05%
40 a 49 años	97	8,15%
50 a 59 años	274	23,03%
60 a 69 años	400	33,61%
≥ 70 años	347	29,16%
<b>Total</b>	<b>1.190</b>	<b>100%</b>

Tipo de ventilación	# pacientes	% total
En ventilación mecánica	879	73,87%
Sin ventilación mecánica	232	19,50%
Ventilación mecánica no invasiva	79	6,64%
<b>Total</b>	<b>1.190</b>	<b>100%</b>

\* Pacientes reportados durante el día anterior con 24 hrs. de desfase, UGCC

### 3. Hospitalización diaria en unidades de cuidados intensivos (UCI)

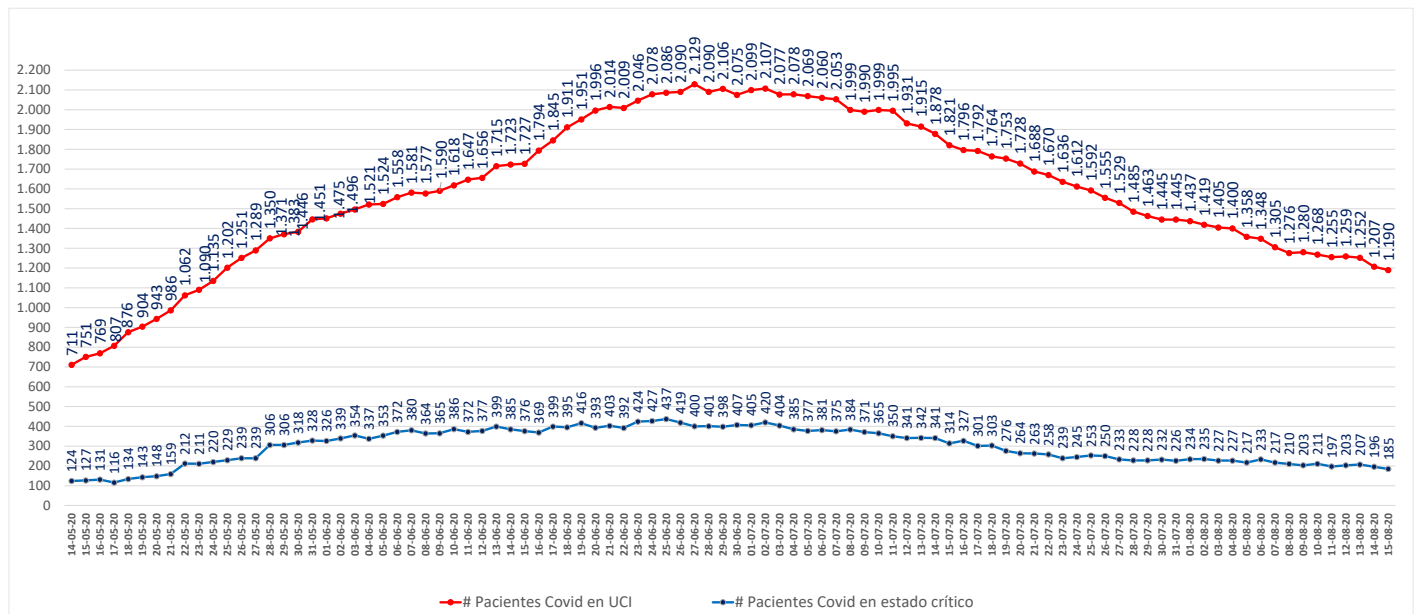

\* Pacientes reportados durante el día anterior con 24 hrs. de desfase, UGCC

#### 4. Hospitalización de pacientes Covid19 en sistema integrado

Fecha	Camas básicas	Camas media	UTI	UCI	Total
04-07-2020	3.207	1.692	1.272	2.078	8.249
05-07-2020	3.230	1.717	1.293	2.069	8.309
06-07-2020	3.217	1.722	1.259	2.060	8.258
07-07-2020	3.102	1.664	1.271	2.053	8.090
08-07-2020	3.074	1.728	1.229	1.999	8.030
09-07-2020	3.051	1.775	1.190	1.990	8.006
10-07-2020	3.034	1.735	1.158	1.999	7.926
11-07-2020	2.887	1.680	1.155	1.995	7.717
12-07-2020	2.854	1.671	1.172	1.931	7.628
13-07-2020	2.833	1.667	1.146	1.915	7.561
14-07-2020	2.718	1.681	1.135	1.878	7.412
15-07-2020	2.517	1.602	1.093	1.821	7.033
16-07-2020	2.544	1.578	1.077	1.796	6.995
17-07-2020	2.418	1.561	1.065	1.792	6.836
18-07-2020	2.277	1.531	1.061	1.764	6.633
19-07-2020	2.131	1.557	1.042	1.753	6.483
20-07-2020	2.139	1.580	1.039	1.728	6.486
21-07-2020	1.997	1.455	1.062	1.688	6.202
22-07-2020	1.947	1.461	1.044	1.670	6.122
23-07-2020	1.936	1.434	1.040	1.636	6.046
24-07-2020	1.890	1.412	1.034	1.612	5.948
25-07-2020	1.886	1.403	1.029	1.592	5.910
26-07-2020	1.895	1.429	1.023	1.555	5.902
27-07-2020	1.839	1.392	1.005	1.529	5.765
28-07-2020	1.815	1.369	939	1.485	5.608
29-07-2020	1.792	1.351	894	1.463	5.500
30-07-2020	1.779	1.355	887	1.445	5.466
31-07-2020	1.755	1.341	877	1.445	5.418
01-08-2020	1.769	1.323	860	1.437	5.389
02-08-2020	1.746	1.344	863	1.419	5.372
03-08-2020	1.700	1.317	849	1.405	5.271
04-08-2020	1.675	1.284	845	1.400	5.204
05-08-2020	1.641	1.268	844	1.358	5.111
06-08-2020	1.632	1.267	839	1.348	5.086
07-08-2020	1.669	1.284	825	1.305	5.083
08-08-2020	1.679	1.259	817	1.276	5.031
09-08-2020	1.674	1.253	780	1.280	4.987
10-08-2020	1.684	1.247	747	1.268	4.946
11-08-2020	1.693	1.209	745	1.255	4.902
12-08-2020	1.681	1.221	740	1.259	4.901
13-08-2020	1.670	1.241	747	1.252	4.910
14-08-2020	1.642	1.243	723	1.207	4.815
15-08-2020	1.672	1.262	719	1.190	4.843

\* UGCC

## 5. Evolución semanal de egresos hospitalarios pacientes Covid19

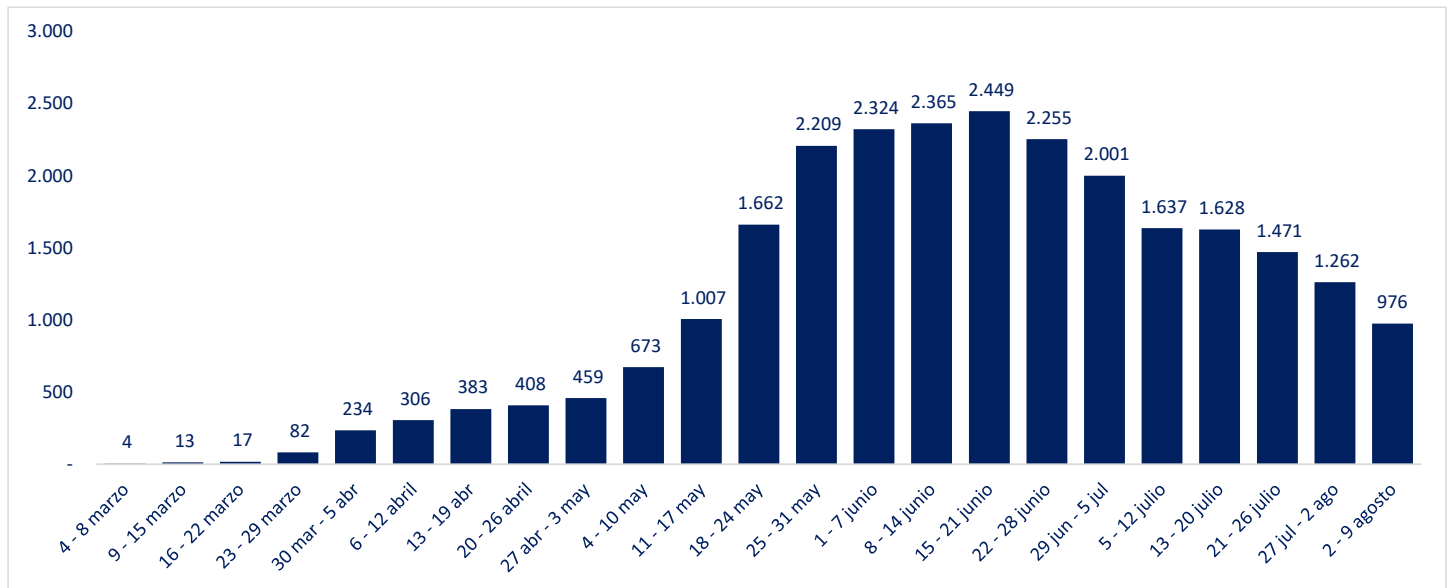

\*UGCC

## V. Exámenes PCR

### 1. Exámenes PCR informados por tipo de establecimiento

	# exámenes realizados	% total	# exámenes informados últimas 24 hrs
Instituto de salud pública	107.506	5,3%	1.162
Hospitales públicos	907.035	44,9%	15.143
Privados	1.005.050	49,8%	14.577
	<b>2.019.591</b>	<b>100%</b>	<b>30.882</b>

\*Reportado por Epidemiología MINSAL

### 2. Datos de exámenes PCR informados según laboratorios por región en las últimas 24 hrs.

Región	# exámenes informados	# nuevos casos	Positividad día	Positividad última semana
Arica y Parinacota	547	87	16%	15%
Tarapacá	687	54	8%	12%
Antofagasta	1.086	125	12%	9%
Atacama	784	133	17%	18%
Coquimbo	1.068	148	14%	14%
Valparaíso	3.034	234	8%	8%
Metropolitana	10.984	649	6%	6%
O'Higgins	1.687	87	5%	7%
Maule	1.700	122	7%	6%
Ñuble	650	11	2%	5%
Biobío	3.287	209	6%	7%
Araucanía	860	29	3%	4%
Los Ríos	302	6	2%	3%
Los Lagos	3.175	123	4%	4%
Aysén	150	2	1%	1%
Magallanes	881	67	8%	9%
Desconocida	0	0	-	-
	<b>30.882</b>	<b>2.086</b>	<b>7%</b>	<b>7%</b>

Positividad día = nuevos casos/# exámenes día

Región según toma la muestra

### 3. Exámenes PCR informados por días, acumulados y número de laboratorios que reportan

Fecha	# exámenes informados	# total de exámenes	# laboratorios que reporta	# nuevos casos	Positividad día	Casos totales acumulados	Positividad total
03-07-2020	15.585	1.146.593	92	3.548	22,77%	288.089	25,13%
04-07-2020	17.287	1.163.880	95	3.758	21,74%	291.847	25,08%
05-07-2020	18.004	1.181.884	94	3.685	20,47%	295.532	25,01%
06-07-2020	16.377	1.198.261	89	3.025	18,47%	298.557	24,92%
07-07-2020	12.065	1.210.326	70	2.462	20,41%	301.019	24,87%
08-07-2020	10.464	1.220.790	91	2.064	19,72%	303.083	24,83%
09-07-2020	16.842	1.237.632	93	3.133	18,60%	306.216	24,74%
10-07-2020	17.727	1.255.359	95	3.058	17,25%	309.274	24,64%
11-07-2020	18.268	1.273.627	95	2.755	15,08%	312.029	24,50%
12-07-2020	19.171	1.292.798	99	3.012	15,71%	315.041	24,37%
13-07-2020	17.467	1.310.265	85	2.616	14,98%	317.657	24,24%
14-07-2020	12.238	1.322.503	70	1.836	15,00%	319.493	24,16%
15-07-2020	12.209	1.334.712	93	1.712	14,02%	321.205	24,07%
16-07-2020	17.192	1.351.904	94	2.475	14,40%	323.680	23,94%
17-07-2020	18.699	1.370.603	99	2.840	15,19%	326.520	23,82%
18-07-2020	17.716	1.388.319	87	2.185	12,33%	328.705	23,68%
19-07-2020	15.728	1.404.047	96	2.082	13,24%	330.787	23,56%
20-07-2020	16.343	1.420.390	90	2.099	12,84%	332.886	23,44%
21-07-2020	12.590	1.432.980	75	1.656	13,15%	334.542	23,35%
22-07-2020	12.793	1.445.773	94	1.741	13,61%	336.283	23,26%
23-07-2020	18.867	1.464.640	101	2.371	12,57%	338.654	23,12%
24-07-2020	21.071	1.485.711	101	2.545	12,08%	341.199	22,97%
25-07-2020	19.133	1.504.844	99	2.287	11,95%	343.486	22,83%
26-07-2020	19.709	1.524.553	102	2.198	11,15%	345.684	22,67%
27-07-2020	21.544	1.546.097	93	2.133	9,90%	347.817	22,50%
28-07-2020	17.596	1.563.693	75	1.876	10,66%	349.693	22,36%
29-07-2020	17.130	1.580.823	97	1.773	10,35%	351.466	22,23%
30-07-2020	20.295	1.601.118	105	1.948	9,60%	353.414	22,07%
31-07-2020	22.874	1.623.992	105	2.123	9,28%	355.537	21,89%
01-08-2020	24.398	1.648.390	104	1.979	8,11%	357.516	21,69%
02-08-2020	24.899	1.673.289	105	2.081	8,36%	359.597	21,49%
03-08-2020	24.269	1.697.558	99	1.762	7,26%	361.359	21,29%
04-08-2020	18.857	1.716.415	77	1.462	7,75%	362.821	21,14%
05-08-2020	21.398	1.737.813	108	1.781	8,32%	364.602	20,98%
06-08-2020	22.802	1.760.615	111	1.947	8,54%	366.549	20,82%
07-08-2020	25.243	1.785.858	112	2.149	8,51%	368.698	20,65%
08-08-2020	27.037	1.812.895	113	2.201	8,14%	370.899	20,46%
09-08-2020	28.460	1.841.355	112	2.036	7,15%	372.935	20,25%
10-08-2020	26.012	1.867.367	100	1.988	7,64%	374.923	20,08%
11-08-2020	22.249	1.889.616	83	1.566	7,04%	376.489	19,92%
12-08-2020	19.348	1.908.964	104	1.540	7,96%	378.029	19,80%
13-08-2020	23.628	1.932.592	112	1.541	6,52%	379.570	19,64%
14-08-2020	27.618	1.960.210	115	2.077	7,52%	381.958	19,49%
15-08-2020	28.499	1.988.709	112	1.777	6,24%	383.735	19,30%
16-08-2020	30.882	2.019.591	118	2.086	6,75%	385.821	19,10%

Positividad día= nuevos casos/ # exámenes día. Positividad total= casos totales/ total de exámenes  
Reportado por Epidemiología MINSAL.

#### 4. Porcentaje y media móvil (siete días) de positividad de exámenes PCR

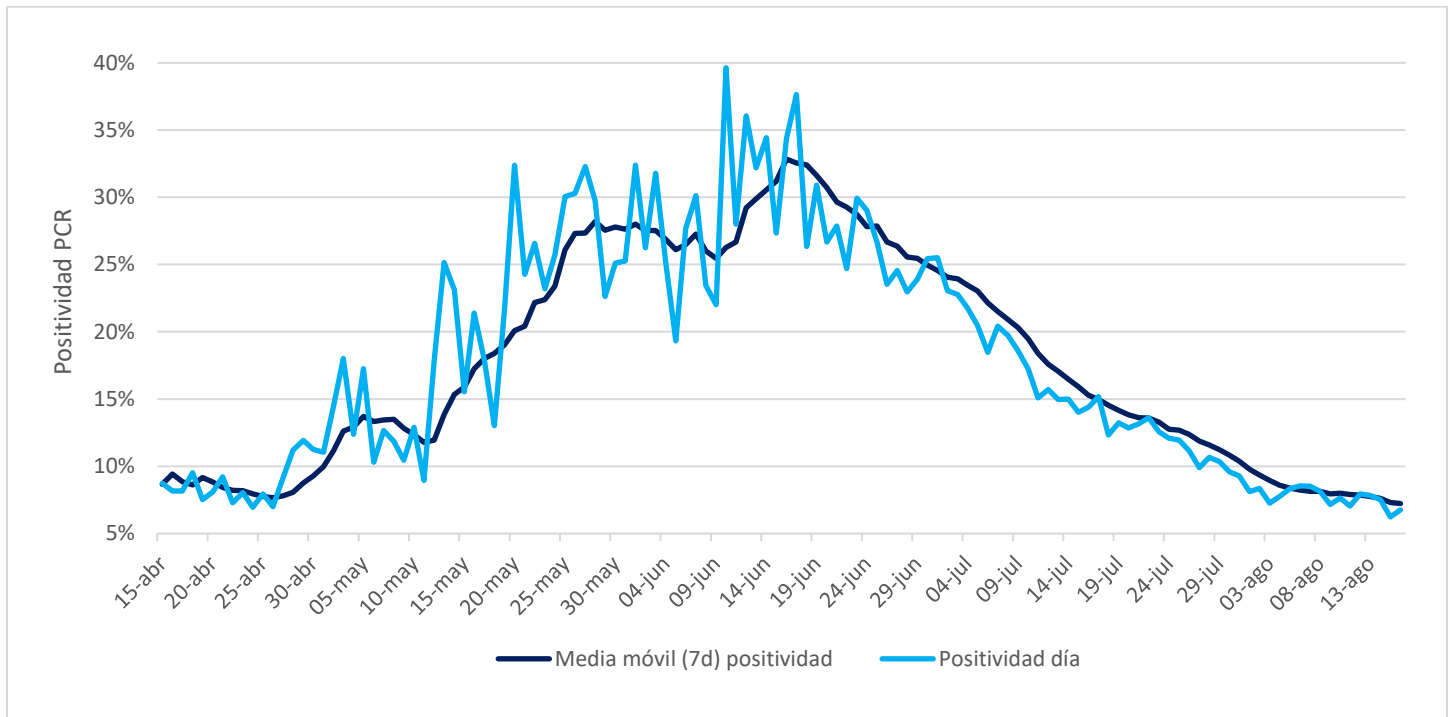

## VI. Residencias sanitarias

### 1. Datos de residencias sanitarias informadas por región

Región	N° de camas totales	N° de usuarios en residencias	N° de residencias habilitadas
Arica y Parinacota	768	653	14
Tarapacá	675	514	9
Antofagasta	956	427	14
Atacama	399	225	4
Coquimbo	615	270	11
Valparaíso	1156	534	9
Metropolitana	2607	991	24
O'Higgins	189	136	4
Maule	594	335	14
Ñuble	284	227	7
Biobío	941	603	15
Araucanía	395	277	6
Los Ríos	159	100	4
Los Lagos	454	169	11
Aysén	30	14	2
Magallanes	155	76	9
<b>Total</b>	<b>10.377</b>	<b>5.551</b>	<b>157</b>