

Reporte Coronavirus

19 de abril 2020

Ministerio de Salud

Casos confirmados de Coronavirus a nivel nacional

	Casos nuevos	Casos Totales	% Total	Fallecidos
Arica - Parinacota	3	145	1,44%	2
Tarapacá	9	90	0,89%	0
Antofagasta	23	249	2,47%	1
Atacama	0	13	0,13%	0
Coquimbo	0	68	0,67%	0
Valparaíso	22	381	3,78%	5
Metropolitana	189	5.381	53,34%	63
Libertador Bernardo O'Higgins	0	55	0,55%	0
Maule	26	302	2,99%	8
Ñuble	11	678	6,72%	13
Biobío	10	616	6,11%	3
Araucanía	28	972	9,64%	23
De los Ríos	1	157	1,56%	3
De los Lagos	5	421	4,17%	6
Aysén	0	7	0,07%	0
Magallanes	31	553	5,48%	6
Total	358	10.088	100%	133

*Información entregada por Seremi de Salud

Casos confirmados diarios

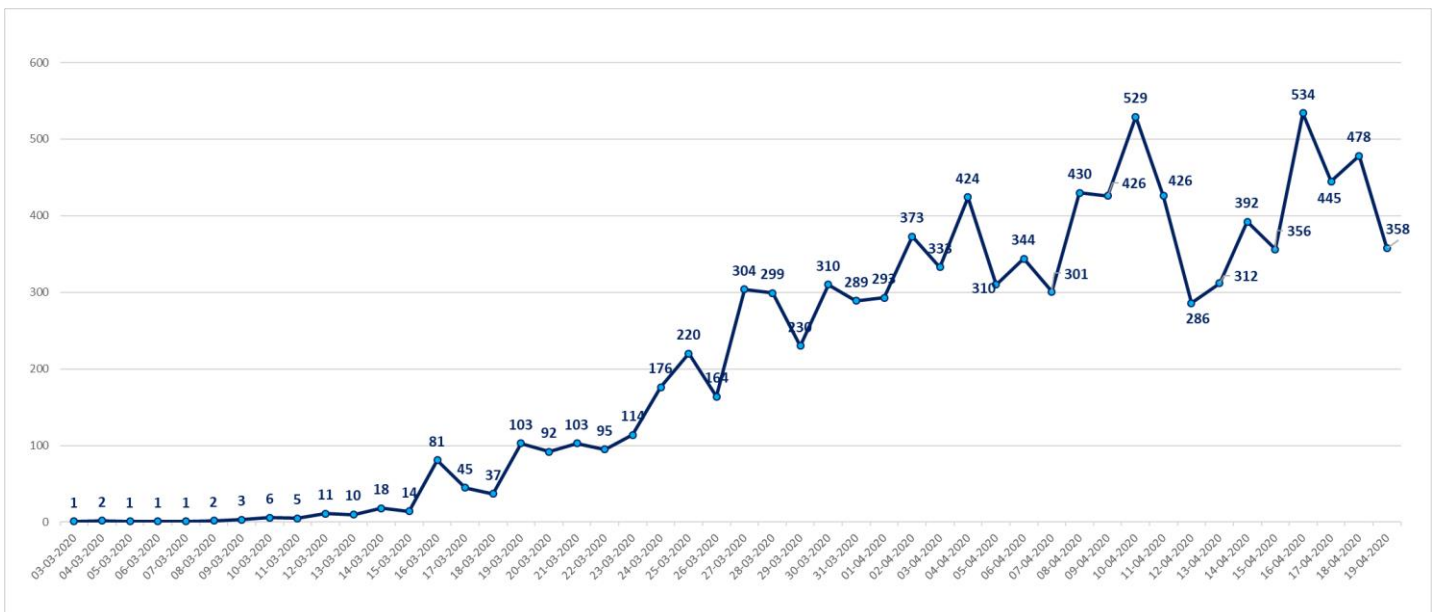

*Información entregada por Seremi de Salud

Casos confirmados totales, casos recuperados, casos activos y fallecidos

Fecha	Casos confirmados	Casos activos	Casos Recuperados	Fallecidos	Nuevos casos	Nuevos recuperados
01-04-2020	3.031	2.793	222	16	293	33
02-04-2020	3.404	3.063	323	18	373	101
03-04-2020	3.737	3.303	412	22	333	89
04-04-2020	4.161	3.624	510	27	424	98
05-04-2020	4.471	3.839	598	34	310	88
06-04-2020	4.815	4.069	709	37	344	111
07-04-2020	5.116	4.194	879	43	301	170
08-04-2020	5.546	4.404	1.094	48	430	215
09-04-2020	5.972	4.666	1.249	57	426	155
10-04-2020	6.501	4.891	1.545	65	529	296
11-04-2020	6.927	5.018	1.836	73	426	291
12-04-2020	7.213	5.074	2.059	80	286	223
13-04-2020	7.525	5.076	2.367	82	312	308
14-04-2020	7.917	5.179	2.646	92	392	279
15-04-2020	8.273	5.242	2.937	94	356	291
16-04-2020	8.807	5.403	3.299	105	534	362
17-04-2020	9.252	5.515	3.621	116	445	322
18-04-2020	9.730	5.569	4.035	126	478	414
19-04-2020	10.088	5.617	4.338	133	358	303

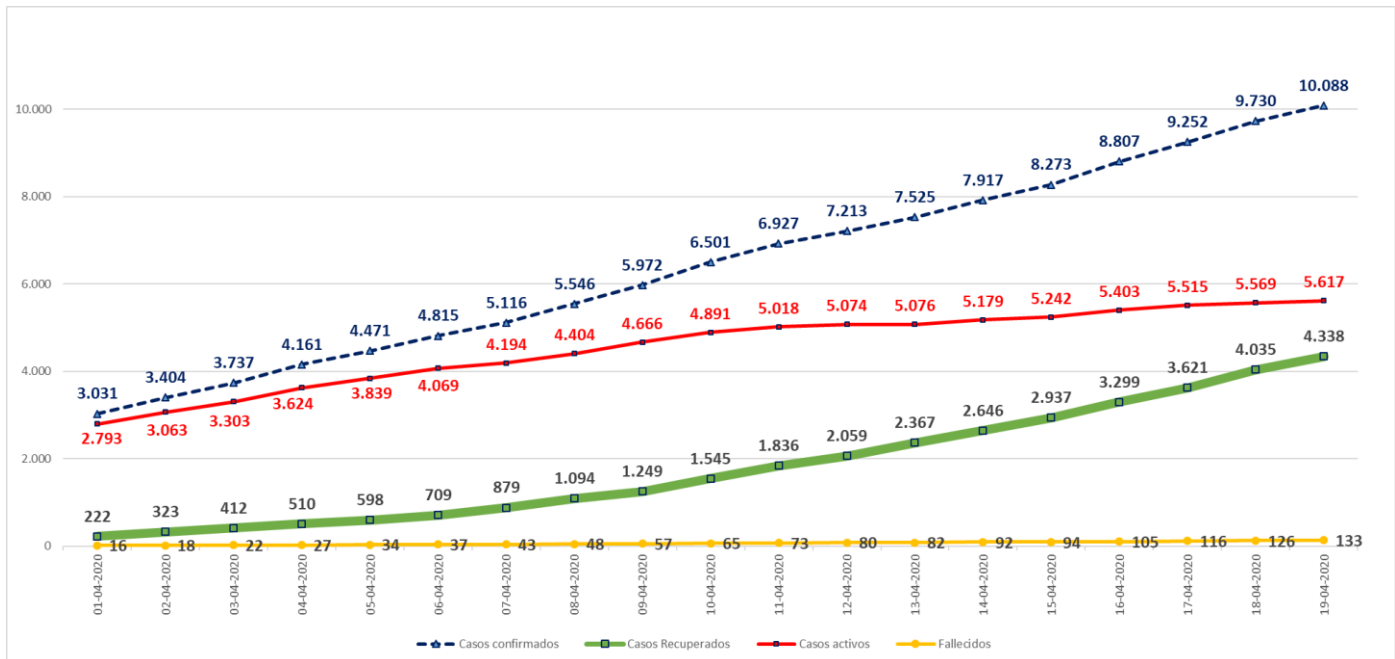

Nuevos casos y nuevos recuperados diarios

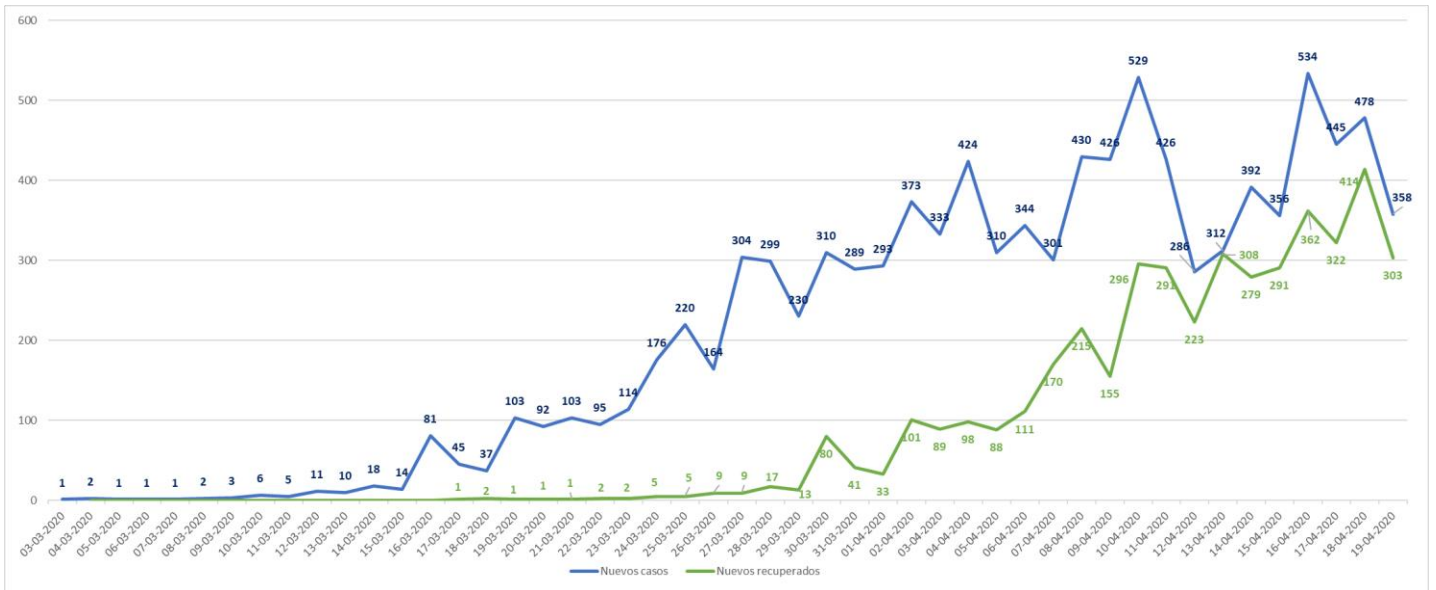

Aumento % de casos nuevos confirmados a diario

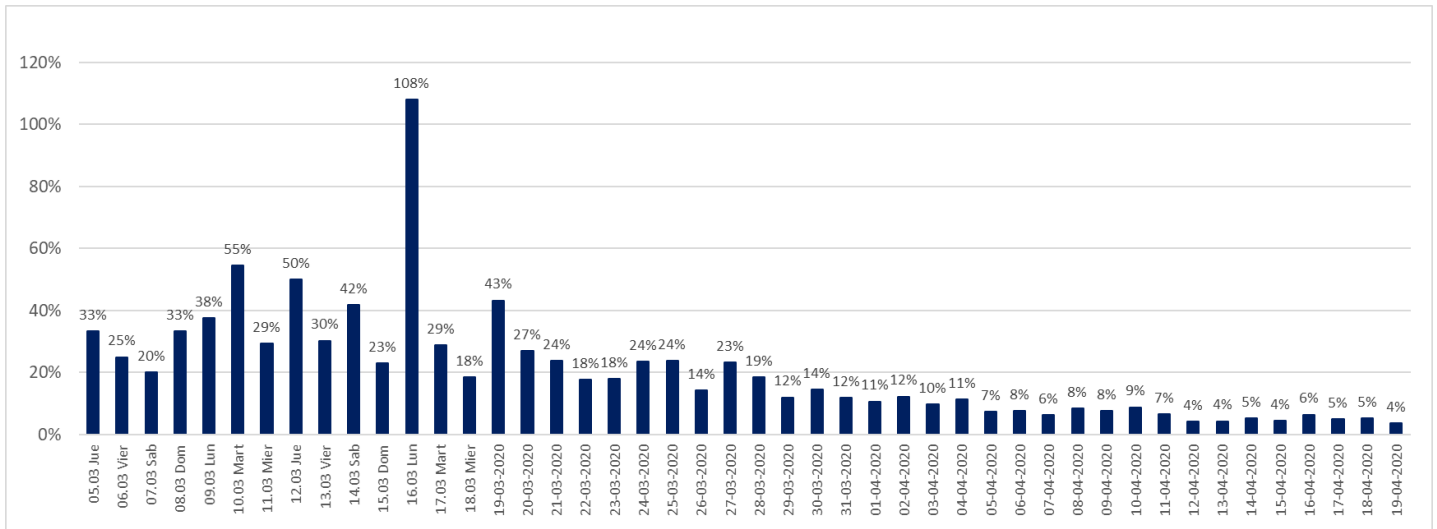

Reporte Coronavirus

19 de abril 2020

Ministerio de Salud

Exámenes PCR acumulados informados a nivel nacional, por tipo de establecimientos.

	# exámenes realizados	% total	# exámenes informados últimas 24 hrs
Instituto de salud pública	12.248	10,8%	185
Hospitales público	58.578	51,5%	2.220
Privados	42.823	37,7%	2.353
	113.649	100%	4.758

*Reportado por Epidemiología MINSAL

Exámenes PCR informados según laboratorios por región en últimas 24 hrs

Región	# exámenes informados
Arica	155
Tarapacá	0
Antofagasta	129
Atacama	31
Valparaíso	166
Metropolitana	3.475
O'Higgins	0
Maule	0
Ñuble	127
Biobío	358
Araucanía	122
Los Ríos	0
Los Lagos	96
Aysén	6
Magallanes	93
Total	4.758

*Reportado por Epidemiología MINSAL

Reporte Coronavirus

19 de abril 2020

Ministerio de Salud

Exámenes PCR informados por días, acumulados y número de laboratorios que reportan

Fecha	# exámenes informados	# total de exámenes	# laboratorios que reporta
01-04-2020	2.898	38.040	23
02-04-2020	2.685	40.725	27
03-04-2020	3.405	44.130	36
04-04-2020	4.467	48.613	39
05-04-2020	3.343	51.956	37
06-04-2020	2.908	54.864	38
07-04-2020	2.258	57.122	32
08-04-2020	3.269	60.391	33
09-04-2020	7.962	68.353	42
10-04-2020	4.444	72.797	37
11-04-2020	3.577	76.374	27
12-04-2020	5.897	82.271	41
13-04-2020	2.764	85.035	31
14-04-2020	2.759	87.794	37
15-04-2020	4.079	91.873	37
16-04-2021	6.551	98.424	43
17-04-2020	5.449	103.873	44
18-04-2020	5.018	108.891	45
19-04-2020	4.758	113.649	38

*Reportado por Epidemiología MINSAL

Sistema Integrado Covid 19, camas de unidades de cuidados intensivos (UCI)

Total de ventiladores	1.627	Ventiladores disponibles	570	Ventiladores ocupados	1.057
-----------------------	--------------	--------------------------	------------	-----------------------	--------------

Hospitalización en unidades de cuidados intensivos (UCI) de pacientes Covid 19

Región	# pacientes	% total
Arica	5	1,34%
Tarapacá	1	0,27%
Antofagasta	5	1,34%
Atacama	1	0,27%
Coquimbo	0	0,00%
Valparaíso	22	5,90%
Santiago	186	49,87%
O'Higgins	4	1,07%
Maule	15	4,02%
Ñuble	14	3,75%
Biobío	26	6,97%
Araucanía	44	11,80%
Los Ríos	7	1,88%
Los Lagos	25	6,70%
Aysén	0	0,00%
Magallanes	18	4,83%
Total	373	100%

Tramos de edad	# pacientes	% total
≤ 39 años	38	10,19%
40 a 49 años	40	10,72%
50 a 59 años	96	25,74%
60 a 69 años	111	29,76%
≥ 70 años	88	23,59%
Total	373	100%

* Pacientes reportados durante el día anterior

Hospitalización diaria en unidades de cuidados intensivos (UCI)

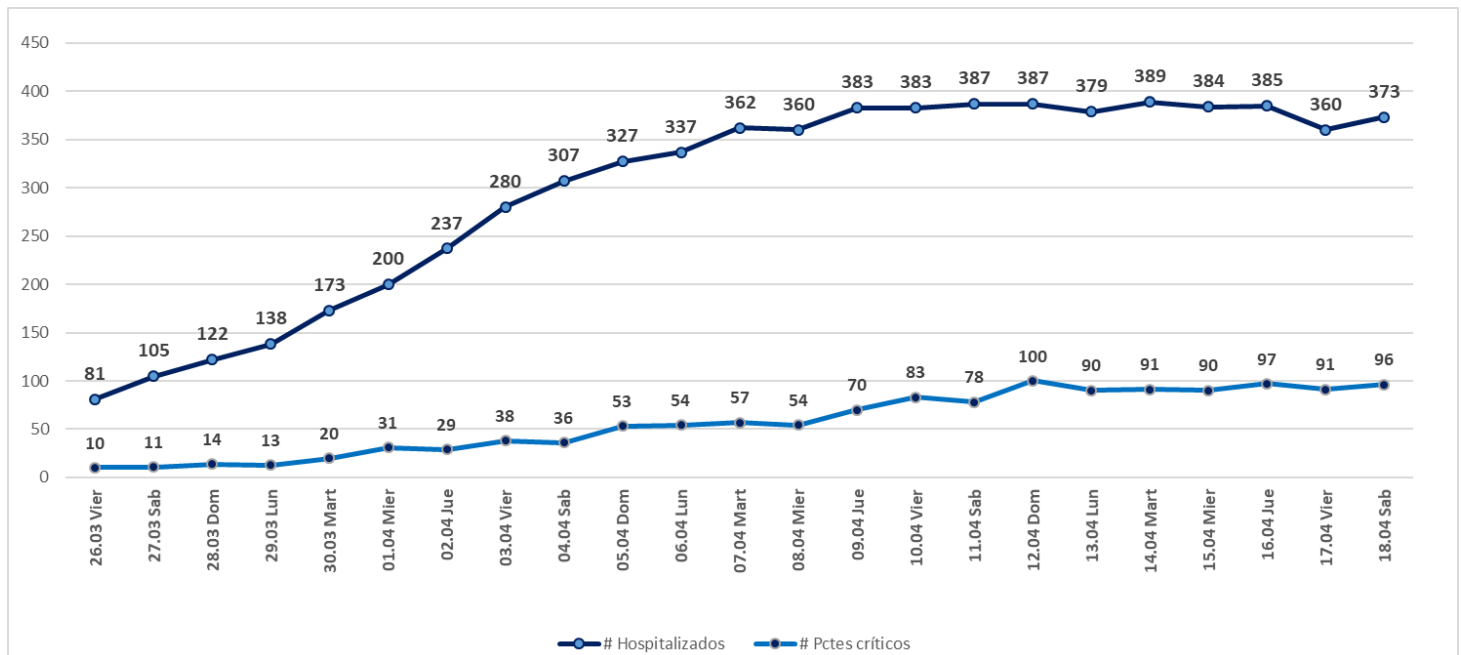

Reporte Coronavirus

19 de abril 2020

Ministerio de Salud

Pacientes fallecidos por grupos etarios

Tramos de edad	# pacientes	% total	% agrupado
≤ 39 años	4	3,01%	3,01%
40 a 49 años	2	1,50%	1,50%
50 a 59 años	9	6,77%	6,77%
60 a 69 años	18	13,53%	13,53%
70 a 79 años	41	30,83%	75,19%
80 a 89 años	46	34,59%	
≥90	13	9,77%	
Total	133	100%	100%

Casos Coronavirus COVID-19 en Chile

19 de abril 2020

