

# REPORTE

## *DIARIO*

25 de junio de 2020



**#CuidémonosEntreTodos**

# I. Casos confirmados

## 1. Casos confirmados de Coronavirus a nivel nacional

	Casos confirmados acumulados	Casos nuevos totales	Casos nuevos con síntomas	Casos nuevos sin síntomas*	Casos nuevos sin notificar**	Fallecidos totales***	Casos activos confirmados
Arica - Parinacota	1.511	38	29	9	0	16	344
Tarapacá	5.577	73	58	11	4	85	822
Antofagasta	7.515	288	237	41	10	122	1.708
Atacama	837	52	28	21	3	2	285
Coquimbo	2.637	98	56	29	13	22	636
Valparaíso	10.482	295	257	14	24	195	2.072
Metropolitana	206.246	3.035	2.473	202	360	4.206	22.743
O'Higgins	4.868	258	234	9	15	63	1.890
Maule	4.832	175	150	23	2	36	1.272
Ñuble	2.233	14	12	2	0	30	370
Biobío	5.702	238	178	45	15	42	1.871
Araucanía	3.064	27	24	3	0	40	255
De los Ríos	641	12	12	0	0	10	105
De los Lagos	1.505	22	17	4	1	19	279
Aysén	29	1	1	0	0	0	3
Magallanes	1.385	22	12	10	0	15	179
	<b>259.064</b>	<b>4.648</b>	<b>3.778</b>	<b>423</b>	<b>447</b>	<b>4.903</b>	<b>34.834</b>

Información Epivigila, Epidemiología MINSAL

\*Corresponden a pesquisa de pacientes asintomáticos en contacto estrecho con casos, con PCR (+)

\*\* Casos que, teniendo un test de PCR positivo, no están ingresados aún en la plataforma de vigilancia epidemiológica (Epivigila)

\*\*\* Para las estadísticas del DEIS, consultar el informe de Epidemiológico correspondiente, publicado en [www.gob.cl/coronavirus/cifrasoficiales](http://www.gob.cl/coronavirus/cifrasoficiales)

## 2. Casos confirmados totales, casos activos y fallecidos. Los casos activos incluyen a todos los casos con PCR (+), sintomáticos o asintomáticos.

Fecha	Casos totales acumulados	Casos activos	Fallecidos*	Casos nuevos totales	Casos nuevos con síntomas	Casos nuevos sin síntomas**
22-05-2020	61.857	35.885	630	4.276	3.863	413
23-05-2020	65.393	38.174	673	3.536	3.237	299
24-05-2020	69.102	40.236	718	3.709	3.343	366
25-05-2020	73.997	43.934	761	4.895	4.428	467
26-05-2020	77.961	46.240	806	3.964	3.618	346
27-05-2020	82.289	47.908	841	4.328	3.956	372
28-05-2020	86.943	49.903	890	4.654	4.128	526
29-05-2020	90.638	51.096	944	3.695	3.355	340
30-05-2020	94.858	53.430	997	4.220	3.736	484
31-05-2020	99.688	55.907	1.054	4.830	4.437	393
01-06-2020	105.159	59.100	1.113	5.471	5.082	389
02-06-2020	108.686	21.325	1.188	3.527	3.206	321
03-06-2020	113.628	21.605	1.275	4.942	4.537	405
04-06-2020	118.292	21.305	1.356	4.664	4.172	492
05-06-2020	122.499	21.693	1.448	4.207	3.790	417
06-06-2020	127.745	22.387	1.541	5.246	4.888	358
07-06-2020	134.150	24.363	2.190	6.405	5.760	645
08-06-2020	138.846	24.334	2.264	4.696	4.237	459
09-06-2020	142.759	23.115	2.283	3.913	3.587	326
10-06-2020	148.496	24.201	2.475	5.737	5.226	511
11-06-2020	154.092	25.000	2.648	5.596	5.089	507
12-06-2020	160.846	26.618	2.870	6.754	6.217	537
13-06-2020	167.355	26.958	3.101	6.509	5.969	540
14-06-2020	174.293	27.266	3.323	6.938	6.368	570
15-06-2020	179.436	27.282	3.362	5.143	4.660	483
16-06-2020	184.449	24.834	3.383	5.013	4.498	515
17-06-2020	220.628	35.082	3.615	4.757	4.320	437
18-06-2020	225.103	34.821	3.841	4.475	4.060	383
19-06-2020	231.393	35.809	4.093	6.290	5.016	599
20-06-2020	236.748	35.844	4.295	5.355	4.564	418
21-06-2020	242.355	37.307	4.479	5.607	4.181	594
22-06-2020	246.963	37.064	4.502	4.608	3.710	399
23-06-2020	250.767	35.692	4.505	3.804	3.078	336
24-06-2020	254.416	34.592	4.731	3.649	3.020	264
25-06-2020	259.064	34.834	4.903	4.648	3.778	423

Información Epivigila, Epidemiología MINSAL

\* Para las estadísticas del DEIS, consultar el informe de Epidemiológico correspondiente, publicado en [www.gob.cl/coronavirus/cifrasoficiales](http://www.gob.cl/coronavirus/cifrasoficiales)

\*\*Corresponden a pesquisa de pacientes asintomáticos en contacto estrecho con casos, con PCR (+)

## II. Casos probables

### 1. Casos probables por región

	Casos probables acumulados	Casos activos probables
Arica - Parinacota	52	15
Tarapacá	193	80
Antofagasta	350	200
Atacama	58	42
Coquimbo	325	124
Valparaíso	2.583	1.158
Metropolitana	21.175	6.606
O'Higgins	754	496
Maule	299	156
Ñuble	378	238
Biobío	748	407
Araucanía	134	52
Los Ríos	40	18
Los Lagos	83	53
Aysén	0	0
Magallanes	21	1
<b>Total</b>	<b>27.193</b>	<b>9.646</b>

### 2. Casos probables informados por fecha, acumulados y activos

Fecha	Casos probables acumulados	Casos activos probables
21-06-2020	21.897	10.482
22-06-2020	22.307	10.029
23-06-2020	24.881	9.403
24-06-2020	26.184	9.674
25-06-2020	27.193	9.646

### III. Pacientes Fallecidos

#### 1. Pacientes fallecidos por grupo etario

Tramos de edad	# pacientes	% total	% agrupado
≤ 39 años	107	2,18%	2,18%
40 a 49 años	160	3,26%	3,26%
50 a 59 años	473	9,65%	9,65%
60 a 69 años	1.035	21,11%	21,11%
70 a 79 años	1.460	29,78%	<b>63,80%</b>
80 a 89 años	1.299	26,49%	
≥90 años	369	7,53%	
<b>Total</b>	<b>4.903</b>	<b>100%</b>	<b>100%</b>

#### 2. Fallecidos diarios

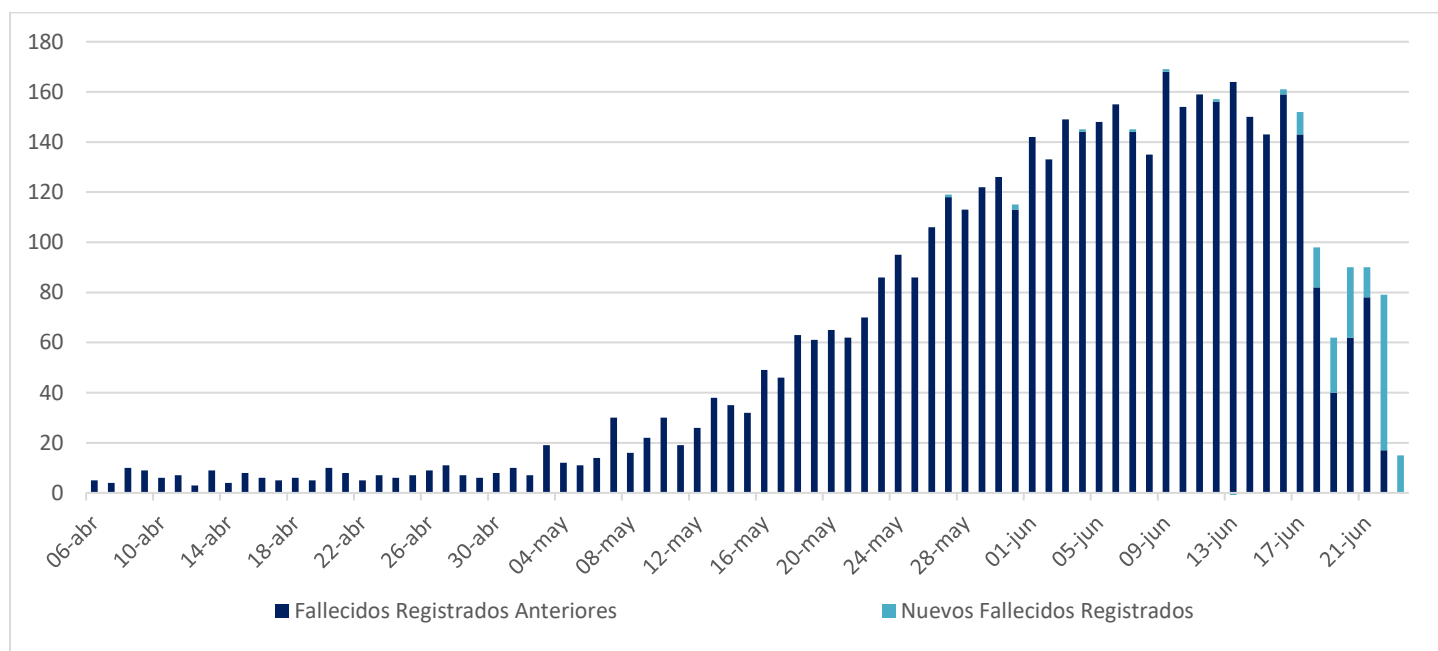

### IV. Capacidad Hospitalaria

#### 1. Sistema Integrado Covid 19, camas de unidades de cuidados intensivos (UCI)

Total de ventiladores	3.039	Ventiladores disponibles	300	Ventiladores ocupados	2.739
-----------------------	-------	--------------------------	-----	-----------------------	-------

## 2. Hospitalización en unidades de cuidados intensivos (UCI) de pacientes Covid 19

Región	# pacientes	% total
Arica	13	0,63%
Tarapacá	37	1,78%
Antofagasta	82	3,95%
Atacama	9	0,43%
Coquimbo	27	1,30%
Valparaíso	127	6,11%
Santiago	1.495	71,94%
O'Higgins	87	4,19%
Maule	59	2,84%
Ñuble	13	0,63%
Biobío	68	3,27%
Araucanía	18	0,87%
Los Ríos	9	0,43%
Los Lagos	30	1,44%
Aysén	1	0,05%
Magallanes	3	0,14%
<b>Total</b>	<b>2.078</b>	<b>100%</b>

Tramos de edad	# pacientes	% total
≤ 39 años	179	8,61%
40 a 49 años	265	12,75%
50 a 59 años	563	27,09%
60 a 69 años	701	33,73%
≥ 70 años	370	17,81%
<b>Total</b>	<b>2.078</b>	<b>100%</b>

Tipo de ventilación	# pacientes	% total
En ventilación mecánica	1.751	84,26%
Sin ventilación mecánica	227	10,92%
Ventilación mecánica no invasiva	100	4,81%
<b>Total</b>	<b>2.078</b>	<b>100%</b>

\* Pacientes reportados durante el día anterior, UGCC

## 3. Hospitalización diaria en unidades de cuidados intensivos (UCI)

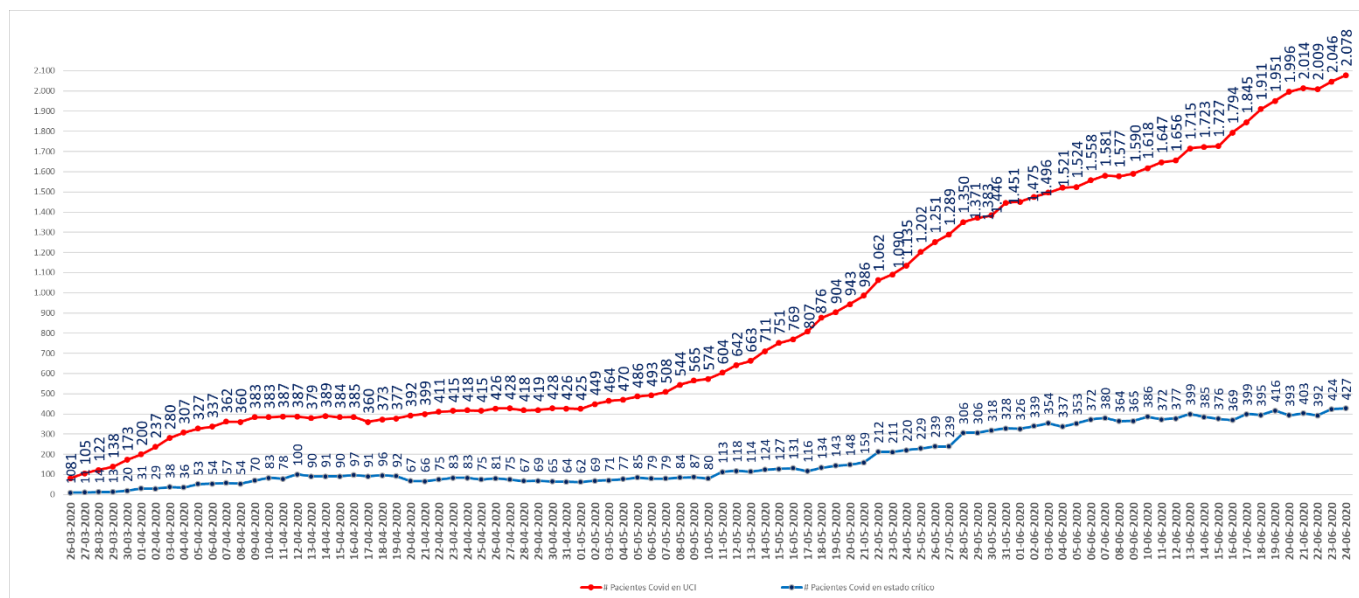

\* Pacientes reportados durante el día anterior, UGCC

## 4. Hospitalización de pacientes Covid19 en sistema integrado

Fecha	Camas básicas	Camas media	UTI	UCI	Total
15-05-2020	1.656	548	378	751	3.333
16-05-2020	1.779	554	416	769	3.518

17-05-2020	1.964	567	462	807	3.800
18-05-2020	2.063	638	486	876	4.063
19-05-2020	2.180	660	504	904	4.248
20-05-2020	2.305	699	540	943	4.487
21-05-2020	2.343	756	562	986	4.647
22-05-2020	2.447	819	586	1.062	4.914
23-05-2020	2.556	851	652	1.090	5.149
24-05-2020	2.617	893	647	1.135	5.292
25-05-2020	2.739	966	706	1.202	5.613
26-05-2020	2.895	1.071	719	1.251	5.936
27-05-2020	3.007	1.071	753	1.289	6.120
28-05-2020	2.983	1.139	772	1.350	6.244
29-05-2020	3.091	1.180	802	1.371	6.444
30-05-2020	3.256	1.245	825	1.383	6.709
31-05-2020	3.373	1.300	828	1.446	6.947
01-06-2020	3.258	1.310	853	1.451	6.872
02-06-2020	3.320	1.375	878	1.475	7.048
03-06-2020	3.067	1.406	896	1.496	6.865
04-06-2020	3.109	1.417	889	1.521	6.936
05-06-2020	3.022	1.430	920	1.524	6.896
06-06-2020	3.039	1.486	932	1.558	7.015
07-06-2020	3.003	1.538	933	1.581	7.055
08-06-2020	3.066	1.622	937	1.577	7.202
09-06-2020	3.157	1.706	1.017	1.590	7.470
10-06-2020	3.215	1.762	1.045	1.618	7.640
11-06-2020	3.272	1.847	1.043	1.647	7.809
12-06-2020	3.335	1.845	1.074	1.656	7.910
13-06-2020	3.416	1.846	1.116	1.715	8.093
14-06-2020	3.458	1.868	1.136	1.723	8.185
15-06-2020	3.460	1.931	1.171	1.727	8.289
16-06-2020	3.466	1.990	1.184	1.794	8.434
17-06-2020	3.551	1.969	1.177	1.845	8.542
18-06-2020	3.483	1.932	1.187	1.911	8.513
19-06-2020	3.505	1.956	1.211	1.951	8.623
20-06-2020	3.536	1.919	1.250	1.996	8.701
21-06-2020	3.517	1.963	1.294	2.014	8.788
22-06-2020	3.539	1.984	1.294	2.009	8.826
23-06-2020	3.614	2.030	1.287	2.046	8.977
24-06-2020	3.549	2.013	1.325	2.078	8.965

\* UGCC

## V. Exámenes PCR

	# exámenes realizados	% total	# exámenes informados últimas 24 hrs
Instituto de salud pública	72.011	7,0%	736
Hospitales público	423.720	41,3%	7.216
Privados	529.350	51,6%	9.494
	<b>1.025.081</b>	<b>100%</b>	<b>17.446</b>

\*Reportado por Epidemiología MINSAL

## 1. Exámenes PCR informados según laboratorios por región en últimas 24 hrs

Región	# exámenes informados
Arica	213
Tarapacá	384
Antofagasta	735
Atacama	264
Coquimbo	399
Valparaíso	794
Metropolitana	9.279
O'Higgins	420
Maule	794
Ñuble	305
Biobío	1.830
Araucanía	445
Los Ríos	235
Los Lagos	1.044
Aysén	73
Magallanes	232
<b>Total</b>	<b>17.446</b>

## 2. Exámenes PCR informados por días, acumulados y número de laboratorios que reportan

Fecha	# exámenes informados	# total de exámenes	# laboratorios que reporta	# nuevos casos	Positividad día	Casos totales acumulados	Positividad total
-------	-----------------------	---------------------	----------------------------	----------------	-----------------	--------------------------	-------------------



16-05-2020	8.813	350.325	20	1.886	21,40%	41.428	11,83%
17-05-2020	13.171	363.496	56	2.353	17,87%	43.781	12,04%
18-05-2020	17.515	381.011	50	2.278	13,01%	46.059	12,09%
19-05-2020	16.189	397.200	51	3.520	21,74%	49.579	12,48%
20-05-2020	12.469	409.669	54	4.038	32,38%	53.617	13,09%
21-05-2020	16.334	426.003	51	3.964	24,27%	57.581	13,52%
22-05-2020	16.090	442.093	61	4.276	26,58%	61.857	13,99%
23-05-2020	15.239	457.332	61	3.536	23,20%	65.393	14,30%
24-05-2020	14.426	471.758	60	3.709	25,71%	69.102	14,65%
25-05-2020	16.283	488.041	59	4.895	30,06%	73.997	15,16%
26-05-2020	13.084	501.125	53	3.964	30,30%	77.961	15,56%
27-05-2020	13.398	514.523	61	4.328	32,30%	82.289	15,99%
28-05-2020	15.650	530.173	75	4.654	29,74%	86.943	16,40%
29-05-2020	16.333	546.506	67	3.695	22,62%	90.638	16,58%
30-05-2020	16.814	563.320	74	4.220	25,10%	94.858	16,84%
31-05-2020	19.120	582.440	76	4.830	25,26%	99.688	17,12%
01-06-2020	16.890	599.330	56	5.471	32,39%	105.159	17,55%
02-06-2020	13.440	612.770	58	3.527	26,24%	108.686	17,74%
03-06-2020	15.546	628.318	68	4.942	31,79%	113.628	18,08%
04-06-2020	18.458	646.774	77	4.664	25,27%	118.292	18,29%
05-06-2020	21.780	668.554	80	4.207	19,32%	122.499	18,32%
06-06-2020	18.954	687.508	74	5.246	27,68%	127.745	18,58%
07-06-2020	21.265	708.773	76	6.405	30,12%	134.150	18,93%
08-06-2020	20.040	728.813	74	4.696	23,43%	138.846	19,05%
09-06-2020	17.777	746.590	68	3.913	22,01%	142.759	19,12%
10-06-2020	14.477	761.067	77	5.737	39,63%	148.496	19,51%
11-06-2020	19.976	781.043	82	5.596	28,01%	154.092	19,73%
12-06-2020	18.733	799.776	80	6.754	36,05%	160.846	20,11%
13-06-2020	20.223	819.999	83	6.509	32,19%	167.355	20,41%
14-06-2020	20.151	840.150	83	6.938	34,43%	174.293	20,75%
15-06-2020	18.808	858.958	76	5.143	27,34%	179.436	20,89%
16-06-2020	14.575	873.533	66	5.013	34,39%	184.449	21,12%
17-06-2020	12.636	886.169	78	4.757	37,65%	220.628	24,90%
18-06-2020	16.997	903.166	83	4.475	26,33%	225.103	24,92%
19-06-2020	20.347	923.513	88	6.290	30,91%	231.393	25,06%
20-06-2020	20.080	943.593	90	5.355	26,67%	236.748	25,09%
21-06-2020	20.115	963.708	89	5.607	27,87%	242.355	25,15%
22-06-2020	18.645	982.353	79	4.608	24,71%	246.963	25,14%
23-06-2020	12.707	995.060	65	3.804	29,94%	250.767	25,20%
24-06-2020	12.575	1.007.635	86	3.649	29,02%	254.416	25,25%
25-06-2020	17.446	1.025.081	92	4.648	26,64%	259.064	25,27%

Positividad día= nuevos casos/ # exámenes día. Positividad total= casos totales/ total de exámenes  
Reportado por Epidemiología MINSAL.

## VI. Residencias sanitarias

### 1. Residencias sanitarias informadas a nivel nacional

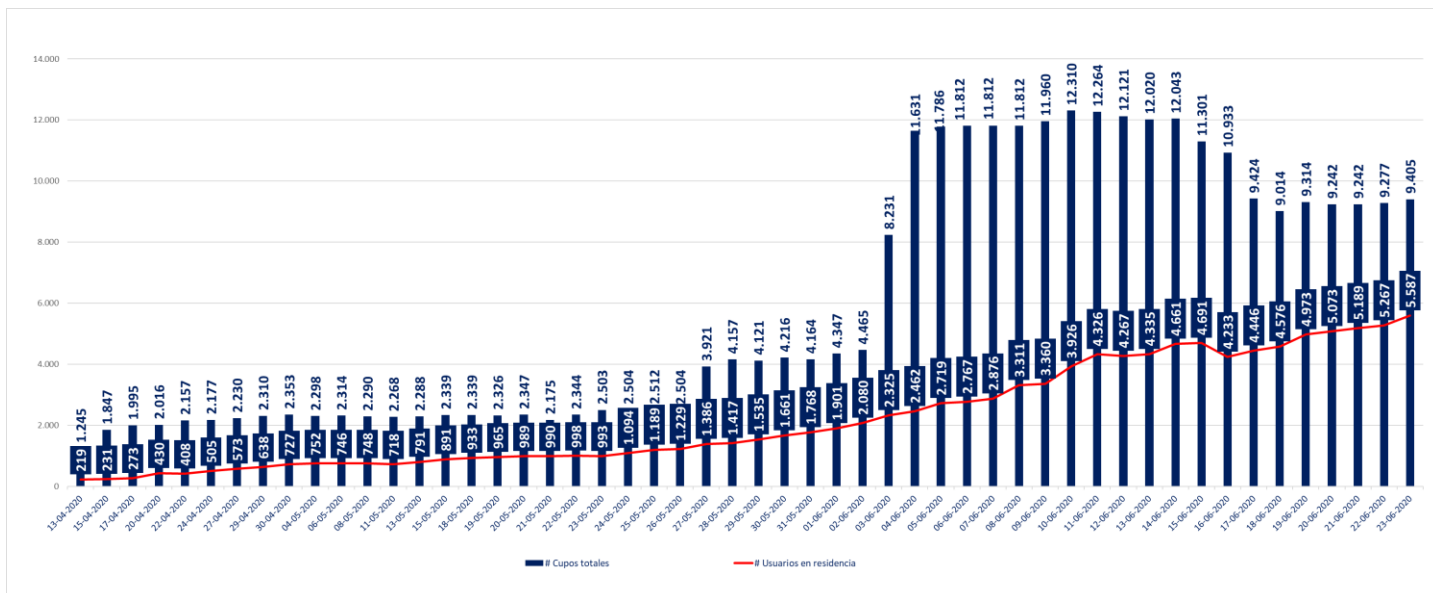

## 2. Residencias sanitarias informadas por región

Región	Nº de Cupos Totales	Nº de Usuarios en residencia	Nº de residencias habilitadas
Arica y Parinacota	267	222	8
Tarapacá	619	409	11
Antofagasta	285	245	6
Atacama	257	123	6
Coquimbo	452	196	8
Valparaíso	1.091	479	12
Metropolitana	3.991	2.323	32
O'Higgins	179	98	4
Maule	344	228	10
Ñuble	286	189	5
Biobío	733	563	13
Araucanía	347	201	6
Los Ríos	152	81	4
Los Lagos	230	117	6
Aysén	23	10	2
Magallanes	149	103	8
<b>Total</b>	<b>9.405</b>	<b>5.587</b>	<b>141</b>