

# REPORTE

## *DIARIO*

1 de junio de 2020



**#CuidémonosEntreTodos**

# I. Casos confirmados

## 1. Casos confirmados de Coronavirus a nivel nacional

	Casos totales acumulados	Casos nuevos totales	Casos nuevos con síntomas	Casos nuevos sin síntomas*	Fallecidos	% Total
Arica - Parinacota	636	17	13	4	8	0,60%
Tarapacá	2.526	165	152	13	22	2,40%
Antofagasta	2.585	75	67	8	32	2,46%
Atacama	232	14	8	6	0	0,22%
Coquimbo	668	40	33	7	2	0,64%
Valparaíso	3.348	181	166	15	70	3,18%
Metropolitana	85.239	4.735	4.436	299	824	81,06%
O'Higgins	813	28	23	5	18	0,77%
Maule	1.341	44	37	7	17	1,28%
Ñuble	1.290	33	32	1	23	1,23%
Biobío	2.070	91	75	16	11	1,97%
Araucanía	2.111	40	34	6	47	2,01%
De los Ríos	363	7	5	2	7	0,35%
De los Lagos	863	0	0	0	13	0,82%
Aysén	17	0	0	0	0	0,02%
Magallanes	1.057	1	1	0	19	1,01%
<b>Total</b>	<b>105.159</b>	<b>5.471</b>	<b>5.082</b>	<b>389</b>	<b>1.113</b>	<b>100%</b>

Información Epivigila, Epidemiología MINSAL / \*Corresponden a pesquisa de pacientes asintomáticos en contacto estrecho con casos, con PCR (+)

## 2. Casos totales diarios con síntomas y PCR (+)

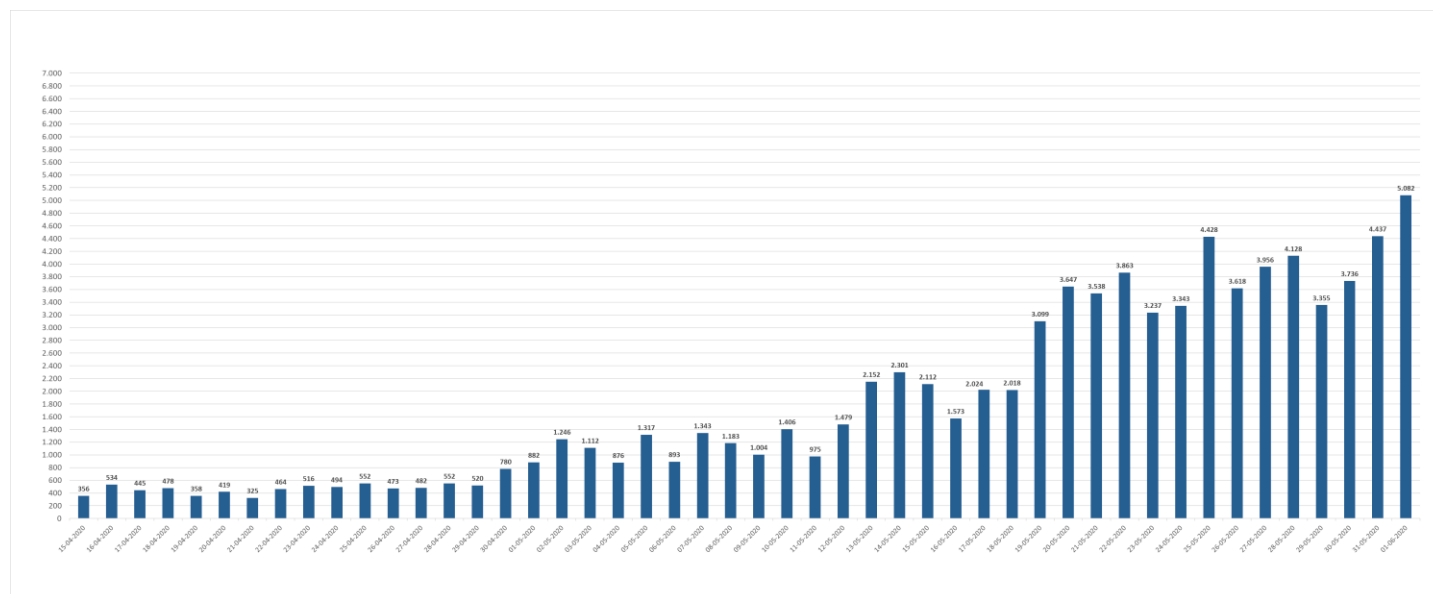

\*Corresponden a pesquisa de pacientes asintomáticos en contacto estrecho con casos, con PCR (+)

### 3. Casos totales diarios, con síntomas y asintomáticos

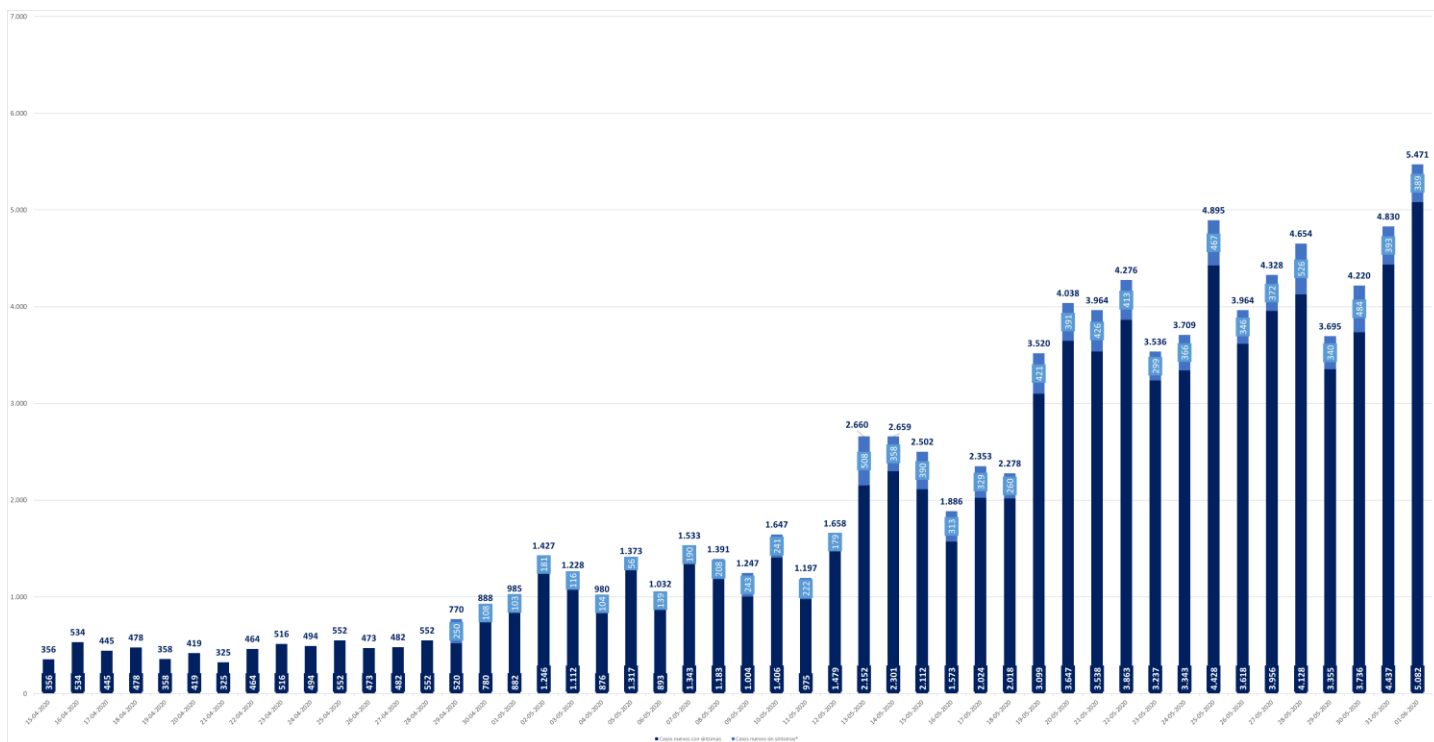

#### 4. Casos confirmados totales, casos recuperados, casos activos y fallecidos. Los casos activos incluyen a todos los casos con PCR (+), sintomáticos o asintomáticos.

Fecha	Casos totales acumulados	Casos activos	Casos recuperados	Fallecidos	Casos nuevos totales	Nuevos recuperados	Casos nuevos con síntomas	Casos nuevos sin síntomas*	% Aumento diario
10-05-2020	28.866	15.438	13.116	312	1.647	449	1.406	241	6,1%
11-05-2020	30.063	16.135	13.605	323	1.197	489	975	222	4,1%
12-05-2020	31.721	17.261	14.125	335	1.658	520	1.479	179	5,5%
13-05-2020	34.381	19.170	14.865	346	2.660	740	2.152	508	8,4%
14-05-2020	37.040	21.017	15.655	368	2.659	790	2.301	358	7,7%
15-05-2020	39.542	22.534	16.614	394	2.502	959	2.112	390	6,8%
16-05-2020	41.428	22.993	18.014	421	1.886	1.400	1.573	313	4,8%
17-05-2020	43.781	24.118	19.213	450	2.353	1.199	2.024	329	5,7%
18-05-2020	46.059	25.416	20.165	478	2.278	952	2.018	260	5,2%
19-05-2020	49.579	27.563	21.507	509	3.520	1.342	3.099	421	7,6%
20-05-2020	53.617	30.569	22.504	544	4.038	997	3.647	391	8,1%
21-05-2020	57.581	33.000	23.992	589	3.964	1.488	3.538	426	7,4%
22-05-2020	61.857	35.885	25.342	630	4.276	1.350	3.863	413	7,4%
23-05-2020	65.393	38.174	26.546	673	3.536	1.204	3.237	299	5,7%
24-05-2020	69.102	40.236	28.148	718	3.709	1.602	3.343	366	5,7%
25-05-2020	73.997	43.934	29.302	761	4.895	1.154	4.428	467	7,1%
26-05-2020	77.961	46.240	30.915	806	3.964	1.613	3.618	346	5,4%
27-05-2020	82.289	47.908	33.540	841	4.328	2.625	3.956	372	5,6%
28-05-2020	86.943	49.903	36.150	890	4.654	2.610	4.128	526	5,7%
29-05-2020	90.638	51.096	38.598	944	3.695	2.448	3.355	340	4,2%
30-05-2020	94.858	53.430	40.431	997	4.220	1.833	3.736	484	4,7%
31-05-2020	99.688	55.907	42.727	1.054	4.830	2.296	4.437	393	5,1%
01-06-2020	105.159	59.100	44.946	1.113	5.471	2.219	5.082	389	5,5%

Información Epivigila, Epidemiología MINSAL / \*Corresponden a pesquisa de pacientes asintomáticos en contacto estrecho con casos, con PCR (+)

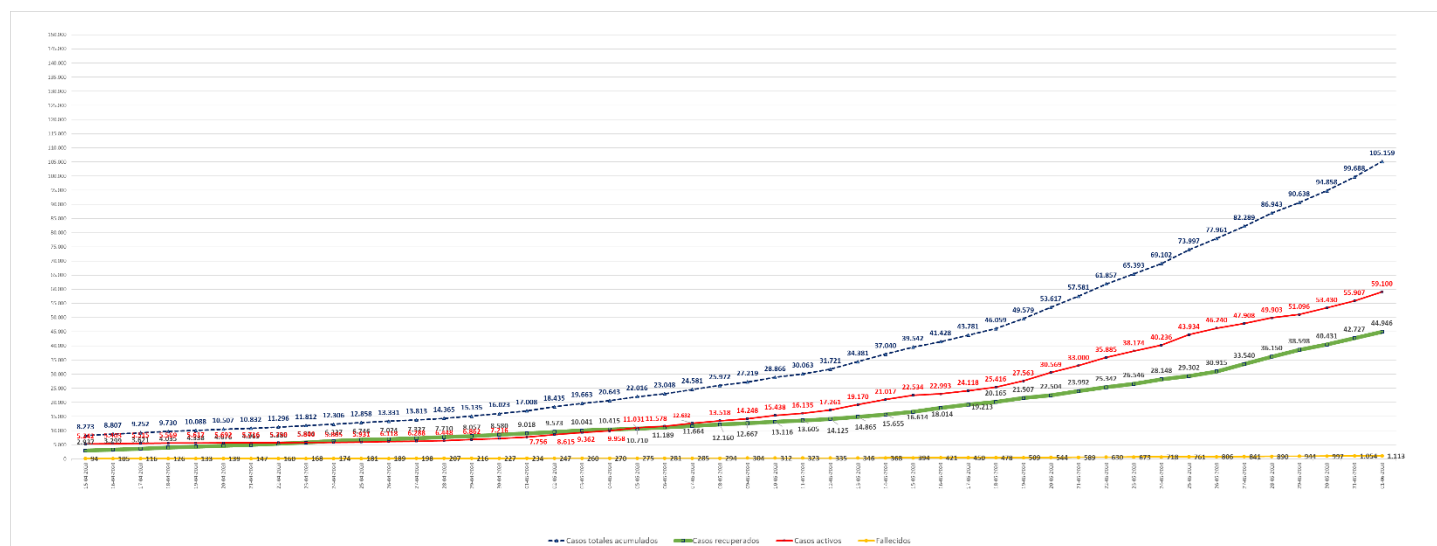

## 5. Nuevos casos y nuevos recuperados diarios

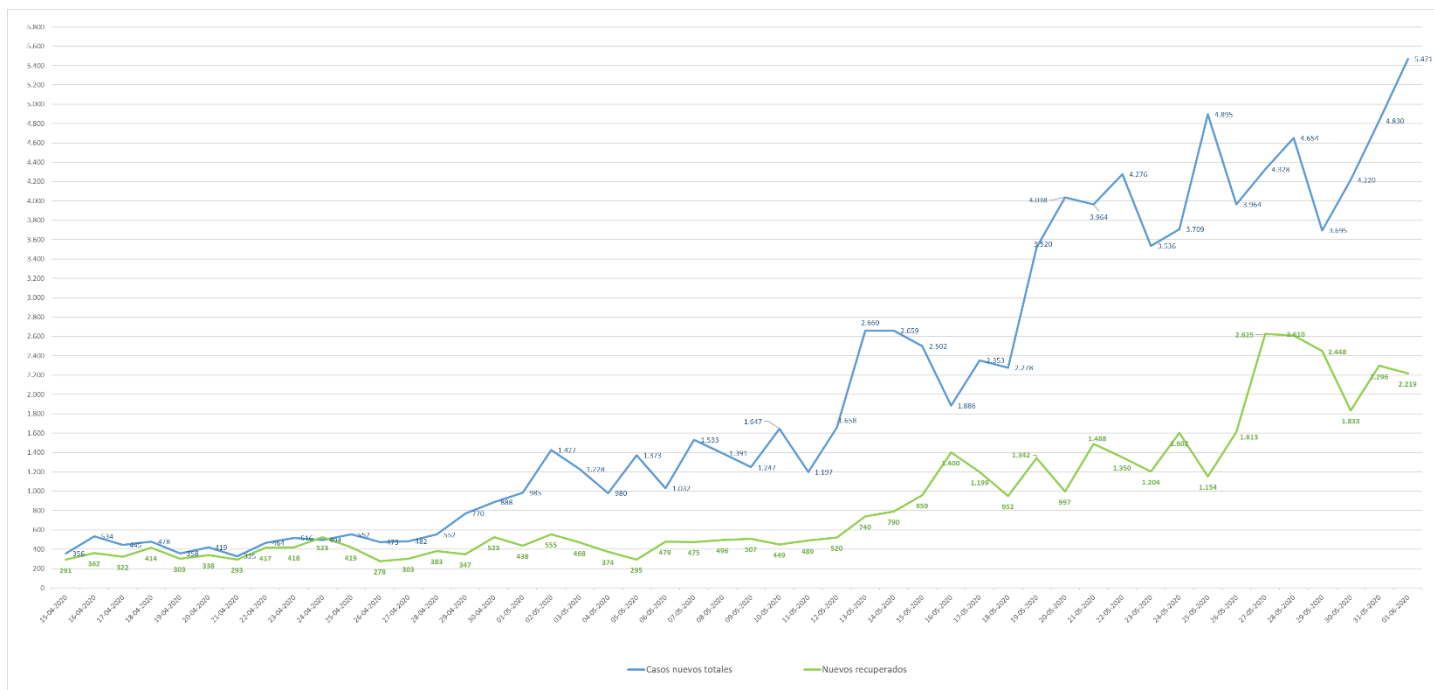

## II. Pacientes Fallecidos

### 1. Pacientes fallecidos por grupos etarios

Tramos de edad	# pacientes	% total	% agrupado
≤ 39 años	29	2,61%	2,61%
40 a 49 años	51	4,58%	4,58%
50 a 59 años	114	10,24%	10,24%
60 a 69 años	200	17,97%	17,97%
70 a 79 años	326	29,29%	<b>64,60%</b>
80 a 89 años	293	26,33%	
≥90	100	8,98%	
<b>Total</b>	<b>1.113</b>	<b>100%</b>	<b>100%</b>

### 2. Letalidad diaria

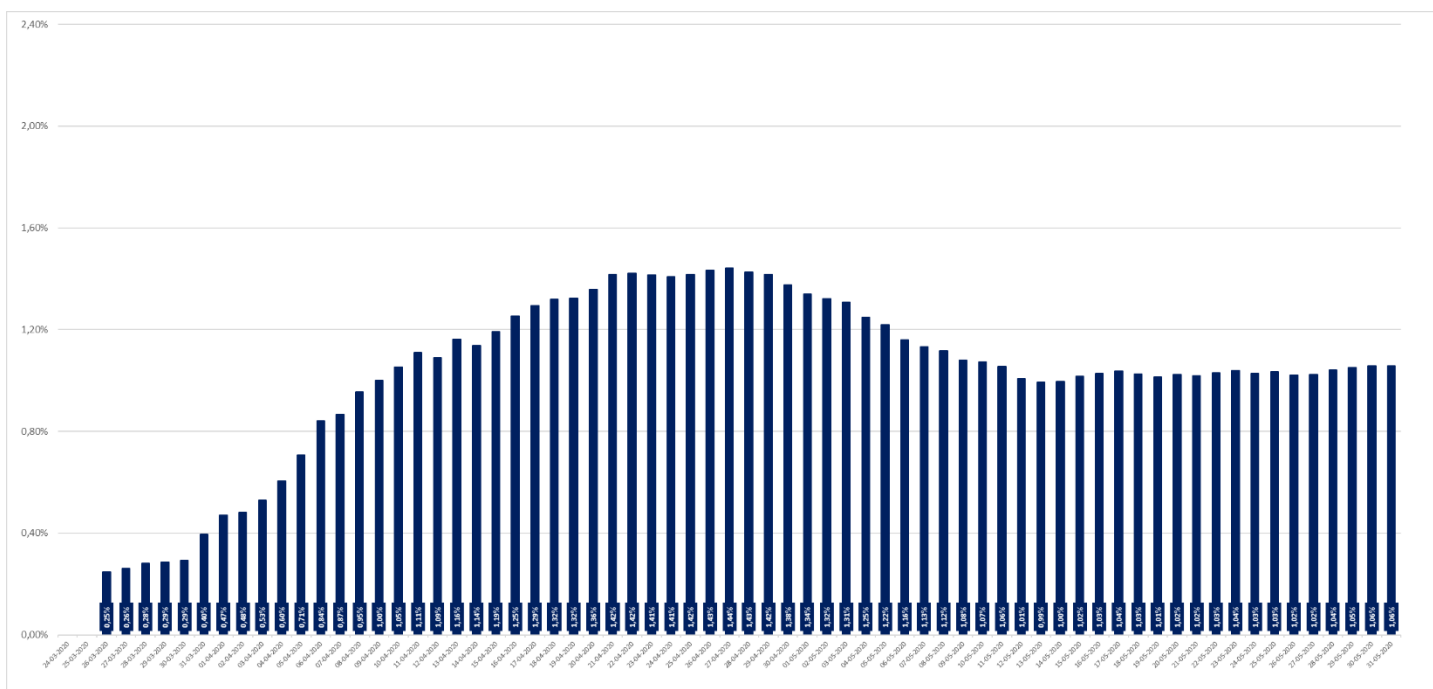

### 3. Fallecidos totales y fallecidos diarios

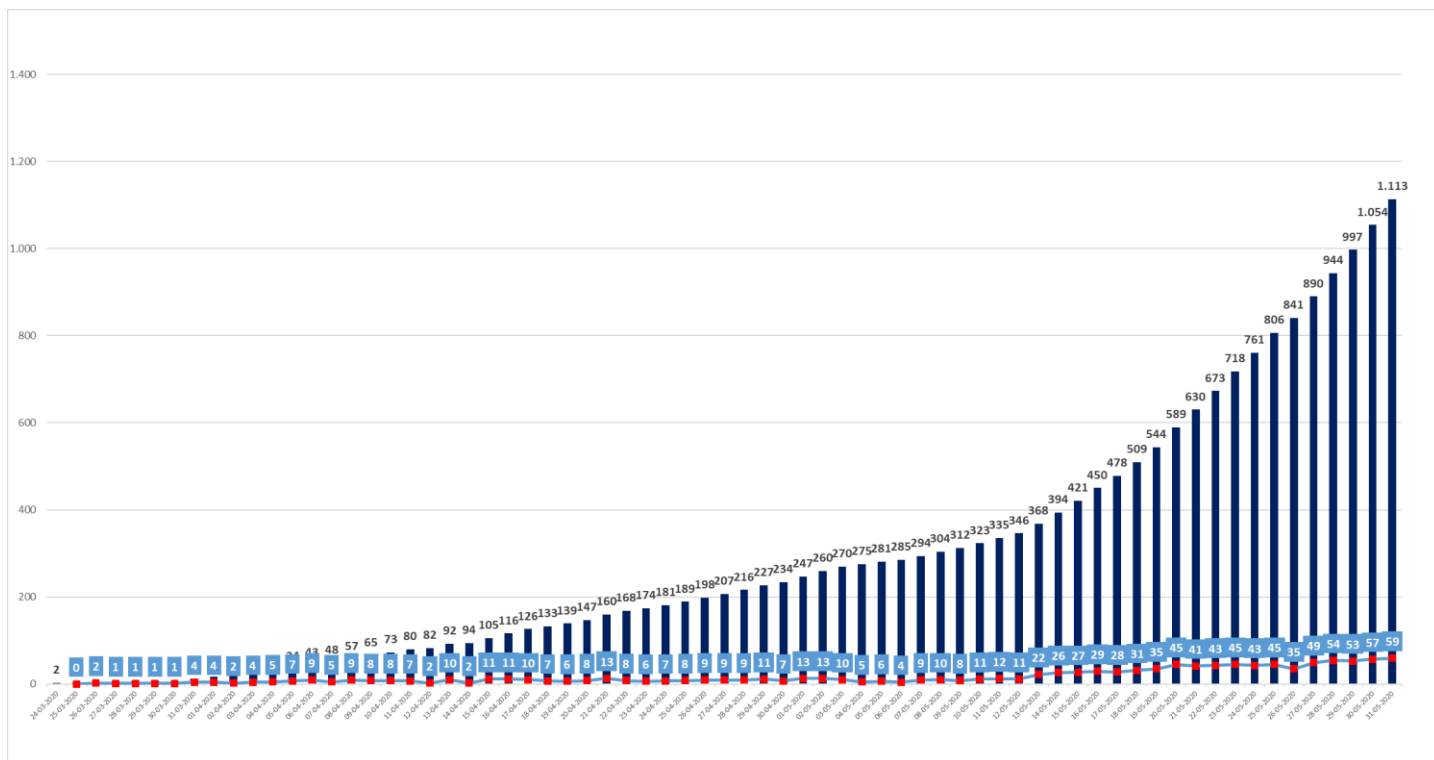

### III. Capacidad Hospitalaria

#### 1. Sistema Integrado Covid 19, camas de unidades de cuidados intensivos (UCI)

Total de ventiladores	2.604	Ventiladores disponibles	286	Ventiladores ocupados	2.318
-----------------------	-------	--------------------------	-----	-----------------------	-------

#### 2. Hospitalización en unidades de cuidados intensivos (UCI) de pacientes Covid 19

Región	# pacientes	% total
Arica	11	0,76%
Tarapacá	26	1,80%
Antofagasta	51	3,53%
Atacama	2	0,14%
Coquimbo	11	0,76%
Valparaíso	96	6,64%
Santiago	1.088	75,24%
O'Higgins	40	2,77%
Maule	39	2,70%
Ñuble	11	0,76%
Biobío	33	2,28%
Araucanía	18	1,24%
Los Ríos	2	0,14%
Los Lagos	14	0,97%
Aysén	0	0,00%
Magallanes	4	0,28%
<b>Total</b>	<b>1.446</b>	<b>100%</b>

Tramos de edad	# pacientes	% total
≤ 39 años	133	9,20%
40 a 49 años	170	11,76%
50 a 59 años	414	28,63%
60 a 69 años	470	32,50%
≥ 70 años	259	17,91%
<b>Total</b>	<b>1.446</b>	<b>100%</b>

Tipo de ventilación	# pacientes	% total
En ventilación mecánica	1.209	83,61%
Sin ventilación mecánica	179	12,38%
Ventilación mecánica no invasiva	58	4,01%
<b>Total</b>	<b>1.446</b>	<b>100%</b>

\* Pacientes reportados durante el día anterior, UGCC

#### 3. Hospitalización diaria en unidades de cuidados intensivos (UCI)



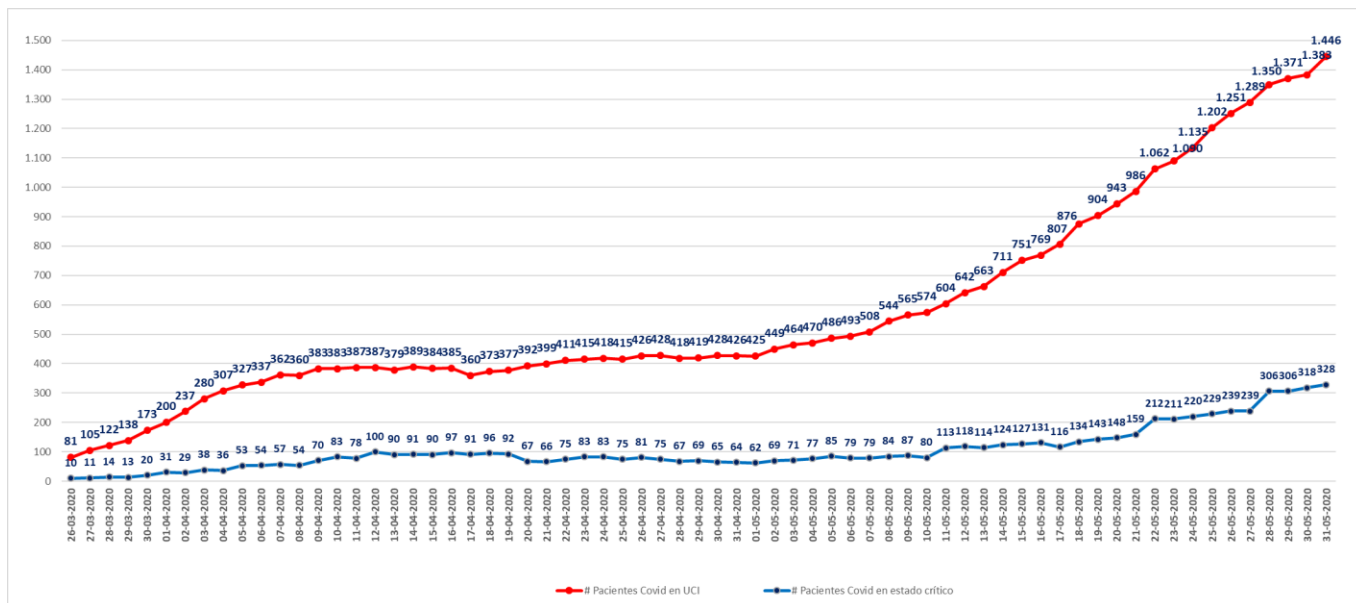

\* Pacientes reportados durante el día anterior, UGCC

#### 4. Hospitalización de pacientes Covid19 en sistema integrado

Fecha	Camas básicas	Camas media	UTI	UCI	Total
01-05-2020	653	255	171	425	1.504
02-05-2020	712	256	184	449	1.601
03-05-2020	787	280	198	464	1.729
04-05-2020	836	278	214	470	1.798
05-05-2020	908	308	213	486	1.915
06-05-2020	989	328	219	493	2.029
07-05-2020	1.055	351	239	508	2.153
08-05-2020	1.119	359	237	544	2.259
09-05-2020	1.163	372	262	565	2.362
10-05-2020	1.201	391	280	574	2.446
11-05-2020	1.291	413	285	604	2.593
12-05-2020	1.426	443	307	642	2.818
13-05-2020	1.532	474	336	663	3.005
14-05-2020	1.605	511	342	711	3.169
15-05-2020	1.656	548	378	751	3.333
16-05-2020	1.779	554	416	769	3.518
17-05-2020	1.964	567	462	807	3.800
18-05-2020	2.063	638	486	876	4.063
19-05-2020	2.180	660	504	904	4.248
20-05-2020	2.305	699	540	943	4.487
21-05-2020	2.343	756	562	986	4.647
22-05-2020	2.447	819	586	1.062	4.914
23-05-2020	2.556	851	652	1.090	5.149
24-05-2020	2.617	893	647	1.135	5.292
25-05-2020	2.739	966	706	1.202	5.613
26-05-2020	2.895	1.071	719	1.251	5.936
27-05-2020	3.007	1.071	753	1.289	6.120
28-05-2020	2.983	1.139	772	1.350	6.244
29-05-2020	3.091	1.180	802	1.371	6.444
30-05-2020	3.256	1.245	825	1.383	6.709
31-05-2020	3.373	1.300	828	1.446	6.947

\* UGCC

## IV. Exámenes PCR

	# exámenes realizados	% total	# exámenes informados últimas 24 hrs
Instituto de salud pública	48.592	8,1%	2.064
Hospitales público	259.157	43,2%	5.440
Privados	291.581	48,7%	9.386
	<b>599.330</b>	<b>100%</b>	<b>16.890</b>

\*Reportado por Epidemiología MINSAL

## 2. Exámenes PCR informados según laboratorios por región en últimas 24 hrs

Región	# exámenes informados
Arica	0
Tarapacá	445
Antofagasta	247
Atacama	289
Coquimbo	177
Valparaíso	587
Metropolitana	11.285
O'Higgins	196
Maule	0
Ñuble	639
Biobío	1.295
Araucanía	491
Los Ríos	114
Los Lagos	994
Aysén	24

Magallanes	107
<b>Total</b>	<b>16.890</b>

\*Reportado por Epidemiología MINSAL

### 3. Exámenes PCR informados por días, acumulados y número de laboratorios que reportan

Fecha	# exámenes informados	# total de exámenes	# laboratorios que reporta	# nuevos casos	Positividad día	Casos totales acumulados	Positividad total
01-05-2020	8.916	189.433	57	985	11,05%	17.008	8,98%
02-05-2020	9.967	199.400	54	1.437	14,42%	18.435	9,25%
03-05-2020	6.818	206.218	52	1.228	18,01%	19.663	9,54%
04-05-2020	7.913	214.131	46	980	12,38%	20.643	9,64%
05-05-2020	7.964	222.095	55	1.373	17,24%	22.016	9,91%
06-05-2020	10.013	232.108	58	1.032	10,31%	23.048	9,93%
07-05-2020	12.118	244.226	63	1.533	12,65%	24.581	10,06%
08-05-2020	11.735	255.961	57	1.391	11,85%	25.972	10,15%
09-05-2020	11.943	267.904	56	1.247	10,44%	27.219	10,16%
10-05-2020	12.780	280.684	51	1.647	12,89%	28.866	10,28%
11-05-2020	13.373	294.057	48	1.197	8,95%	30.063	10,22%
12-05-2020	9.283	303.340	46	1.658	17,86%	31.721	10,46%
13-05-2020	10.575	313.915	46	2.660	25,15%	34.381	10,95%
14-05-2020	11.502	325.417	54	2.659	23,12%	37.040	11,38%
15-05-2020	16.095	341.512	58	2.502	15,55%	39.542	11,58%
16-05-2020	8.813	350.325	20	1.886	21,40%	41.428	11,83%
17-05-2020	13.171	363.496	56	2.353	17,87%	43.781	12,04%
18-05-2020	17.515	381.011	50	2.278	13,01%	46.059	12,09%
19-05-2020	16.189	397.200	51	3.520	21,74%	49.579	12,48%
20-05-2020	12.469	409.669	54	4.038	32,38%	53.617	13,09%
21-05-2020	16.334	426.003	51	3.964	24,27%	57.581	13,52%
22-05-2020	16.090	442.093	61	4.276	26,58%	61.857	13,99%
23-05-2020	15.239	457.332	61	3.536	23,20%	65.393	14,30%
24-05-2020	14.426	471.758	60	3.709	25,71%	69.102	14,65%

25-05-2020	16.283	488.041	59	4.895	30,06%	73.997	15,16%
26-05-2020	13.084	501.125	53	3.964	30,30%	77.961	15,56%
27-05-2020	13.398	514.523	61	4.328	32,30%	82.289	15,99%
28-05-2020	15.650	530.173	75	4.654	29,74%	86.943	16,40%
29-05-2020	16.333	546.506	67	3.695	22,62%	90.638	16,58%
30-05-2020	16.814	563.320	74	4.220	25,10%	94.858	16,84%
31-05-2020	19.120	582.440	76	4.830	25,26%	99.688	17,12%
01-06-2020	16.890	599.330	56	5.471	32,39%	105.159	17,55%

Positividad día= nuevos casos/ # exámenes día. Positividad total= casos totales/ total de exámenes

\*Reportado por Epidemiología MINSAL.