

REPORTE

DIARIO

24 de mayo de 2020



#CuidémonosEntreTodos

I. Casos confirmados

1. Casos confirmados de Coronavirus a nivel nacional

	Casos totales acumulados	Casos nuevos totales	Casos nuevos con síntomas	Casos nuevos sin síntomas*	Fallecidos	% Total
Arica - Parinacota	498	16	13	3	7	0,72%
Tarapacá	1.564	93	85	8	7	2,26%
Antofagasta	1.947	50	40	10	21	2,82%
Atacama	182	0	0	0	0	0,26%
Coquimbo	323	29	25	4	2	0,47%
Valparaíso	2.230	114	99	15	48	3,23%
Metropolitana	54.544	3.145	2.859	286	494	78,93%
O'Higgins	554	36	28	8	11	0,80%
Maule	892	69	65	4	15	1,29%
Ñuble	1.102	25	23	2	21	1,59%
Biobío	1.414	60	51	9	10	2,05%
Araucanía	1.808	34	26	8	45	2,62%
De los Ríos	290	16	11	5	6	0,42%
De los Lagos	736	9	6	3	13	1,07%
Aysén	8	0	0	0	0	0,01%
Magallanes	1.010	13	12	1	18	1,46%
Total	69.102	3.709	3.343	366	718	100%

Información Epivigila, Epidemiología MINSAL / *Corresponden a pesquisa de pacientes asintomáticos en contacto estrecho con casos, con PCR (+)

2. Casos totales diarios con síntomas y PCR (+)

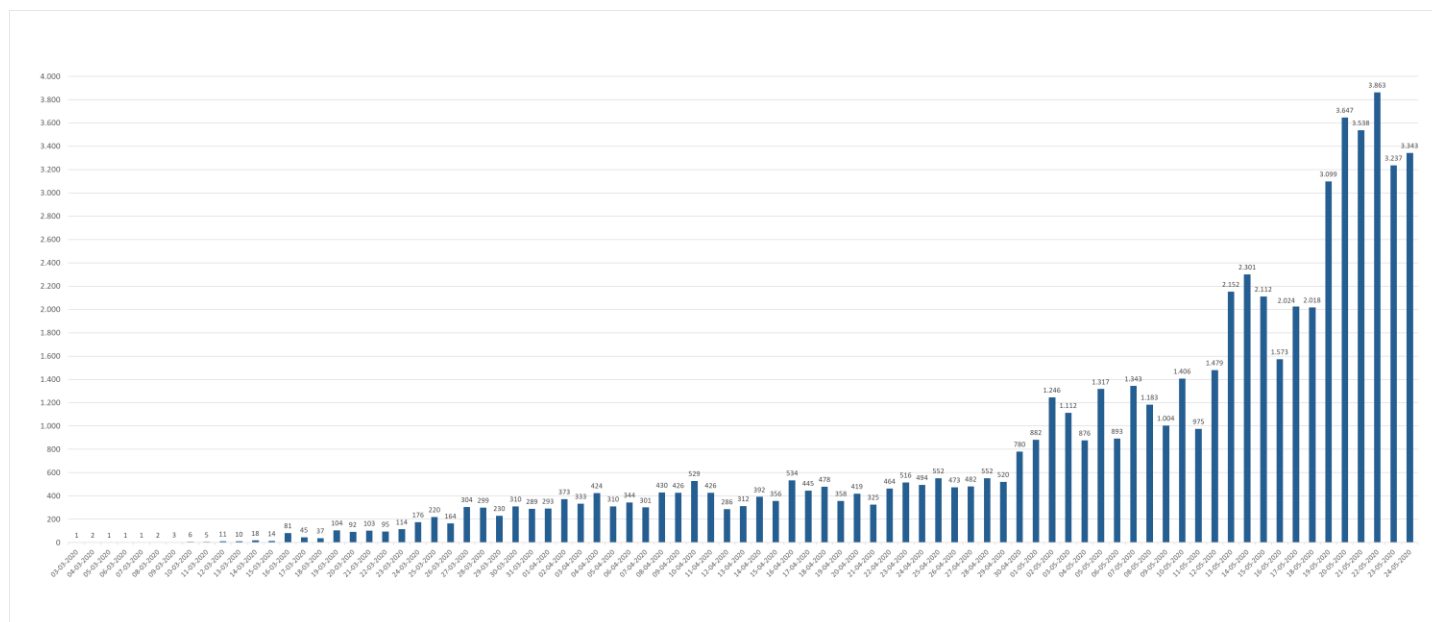

*Corresponden a pesquisa de pacientes asintomáticos en contacto estrecho con casos, con PCR (+)

3. Casos totales diarios, con síntomas y asintomáticos

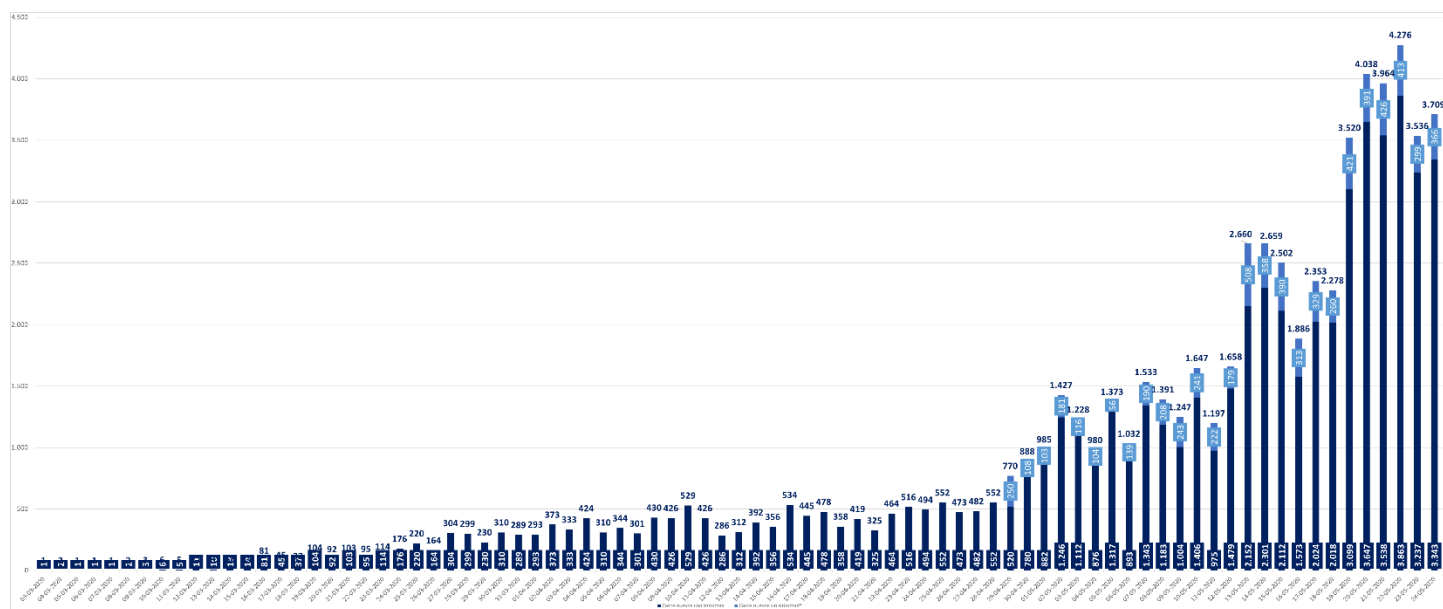

4. Casos confirmados totales, casos recuperados, casos activos y fallecidos. Los casos activos incluyen a todos los casos con PCR (+), sintomáticos o asintomáticos.

Fecha	Casos totales acumulados	Casos activos	Casos recuperados	Fallecidos	Casos nuevos totales	Nuevos recuperados	Casos nuevos con síntomas	Casos nuevos sin síntomas*	% Aumento diario
01-05-2020	17.008	7.756	9.018	234	985	438	882	103	6,1%
02-05-2020	18.435	8.615	9.573	247	1.427	555	1.246	181	8,4%
03-05-2020	19.663	9.362	10.041	260	1.228	468	1.112	116	6,7%
04-05-2020	20.643	9.958	10.415	270	980	374	876	104	5,0%
05-05-2020	22.016	11.031	10.710	275	1.373	295	1.317	56	6,7%
06-05-2020	23.048	11.578	11.189	281	1.032	479	893	139	4,7%
07-05-2020	24.581	12.632	11.664	285	1.533	475	1.343	190	6,7%
08-05-2020	25.972	13.518	12.160	294	1.391	496	1.183	208	5,7%
09-05-2020	27.219	14.248	12.667	304	1.247	507	1.004	243	4,8%
10-05-2020	28.866	15.438	13.116	312	1.647	449	1.406	241	6,1%
11-05-2020	30.063	16.135	13.605	323	1.197	489	975	222	4,1%
12-05-2020	31.721	17.261	14.125	335	1.658	520	1.479	179	5,5%
13-05-2020	34.381	19.170	14.865	346	2.660	740	2.152	508	8,4%
14-05-2020	37.040	21.017	15.655	368	2.659	790	2.301	358	7,7%
15-05-2020	39.542	22.534	16.614	394	2.502	959	2.112	390	6,8%
16-05-2020	41.428	22.993	18.014	421	1.886	1.400	1.573	313	4,8%
17-05-2020	43.781	24.118	19.213	450	2.353	1.199	2.024	329	5,7%
18-05-2020	46.059	25.416	20.165	478	2.278	952	2.018	260	5,2%
19-05-2020	49.579	27.563	21.507	509	3.520	1.342	3.099	421	7,6%
20-05-2020	53.617	30.569	22.504	544	4.038	997	3.647	391	8,1%
21-05-2020	57.581	33.000	23.992	589	3.964	1.488	3.538	426	7,4%
22-05-2020	61.857	35.885	25.342	630	4.276	1.350	3.863	413	7,4%
23-05-2020	65.393	38.174	26.546	673	3.536	1.204	3.237	299	5,7%
24-05-2020	69.102	40.236	28.148	718	3.709	1.602	3.343	366	5,7%

Información Epivigila, Epidemiología MINSAL / *Corresponden a pesquisa de pacientes asintomáticos en contacto estrecho con casos, con PCR (+)

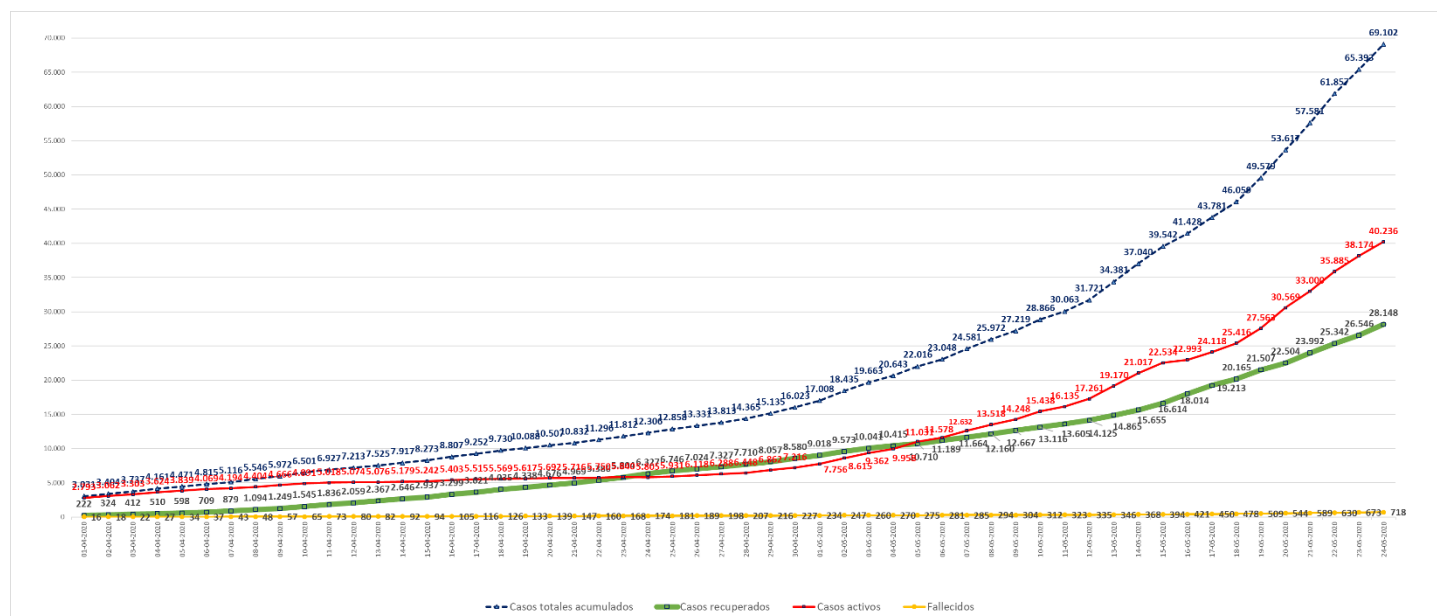

5. Nuevos casos y nuevos recuperados diarios

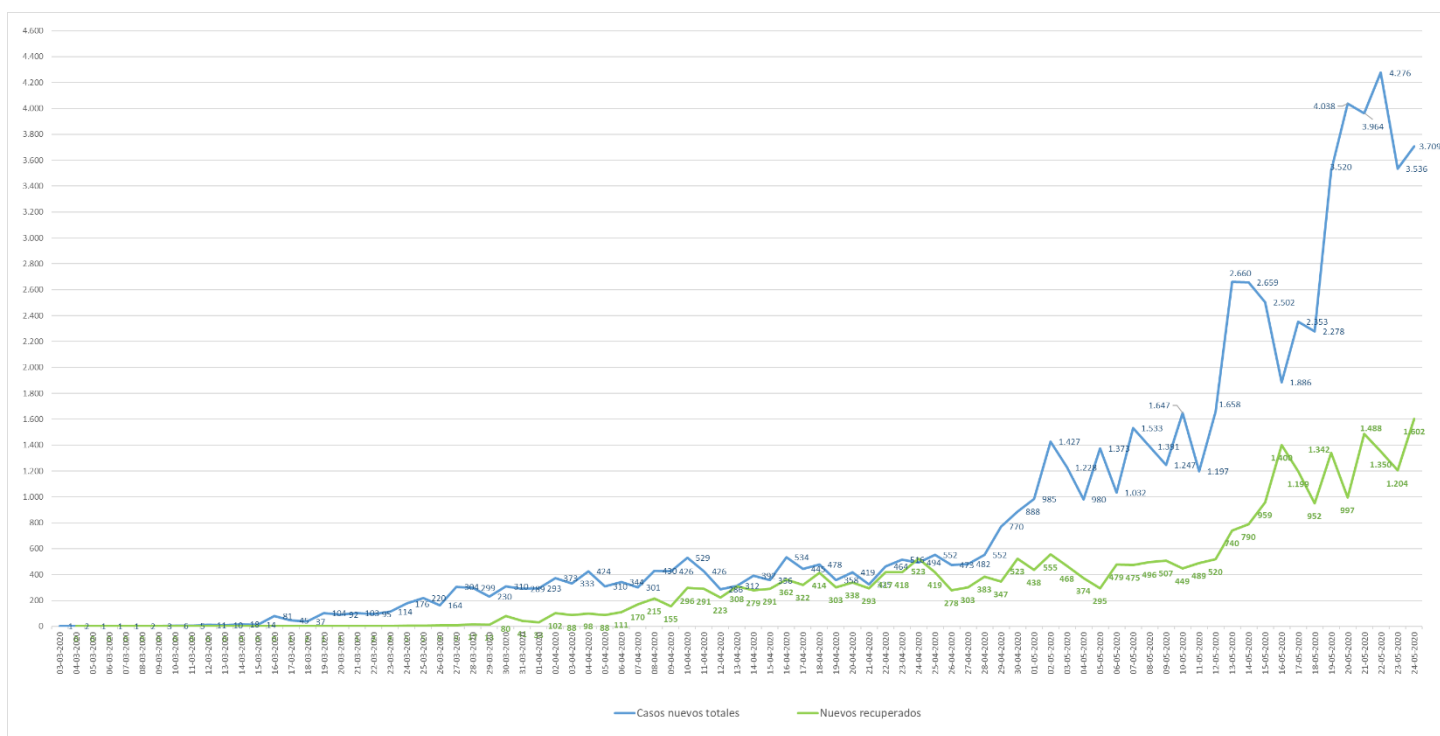

II. Pacientes Fallecidos

1. Pacientes fallecidos por grupos etarios

Tramos de edad	# pacientes	% total	% agrupado
≤ 39 años	16	2,23%	2,23%
40 a 49 años	38	5,29%	5,29%
50 a 59 años	67	9,33%	9,33%
60 a 69 años	121	16,85%	16,85%
70 a 79 años	210	29,25%	66,30%
80 a 89 años	200	27,86%	
≥90	66	9,19%	
Total	718	100%	100%

2. Letalidad diaria

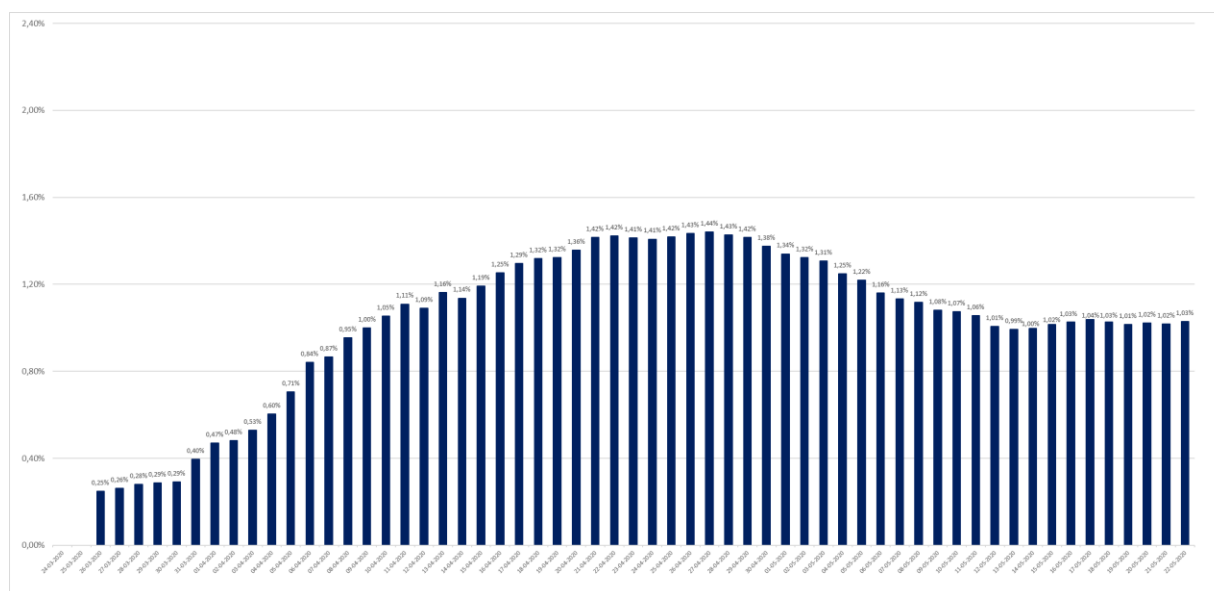

3. Fallecidos totales y fallecidos diarios

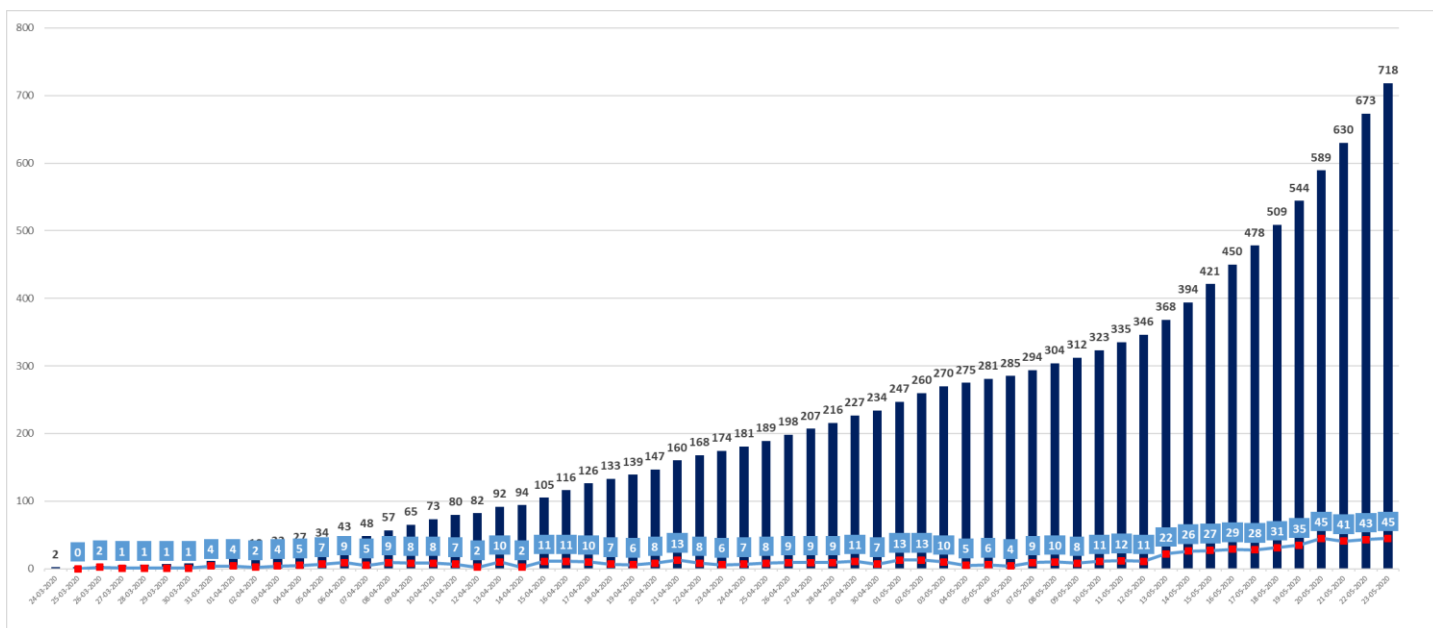

4. Tasa de letalidad, comparación con países OECD

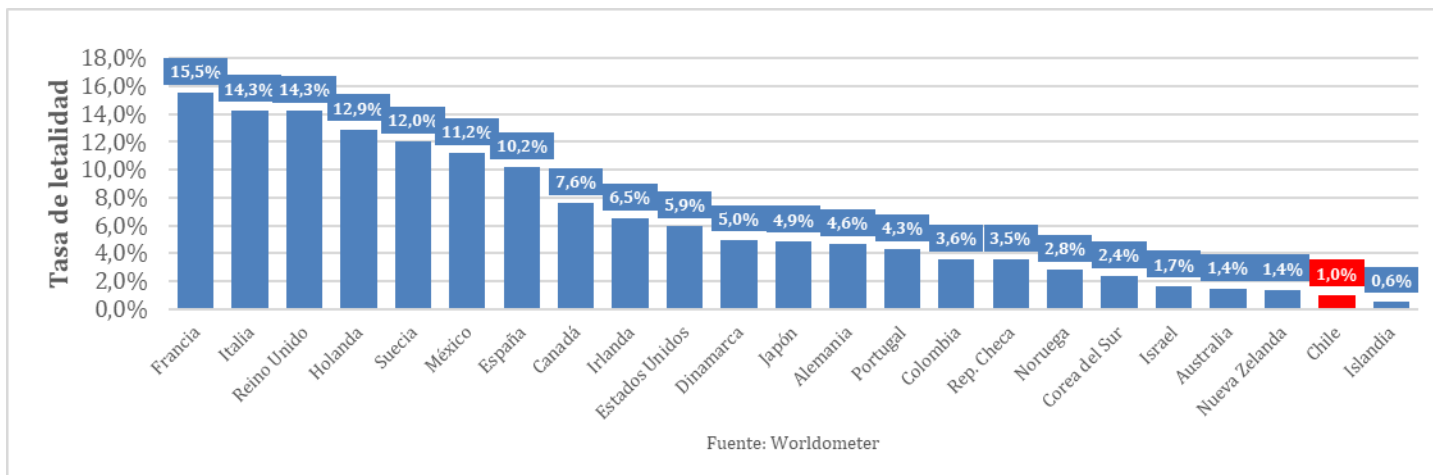

*Fuente: Worldometer, países seleccionados. Información del día anterior a reporte.

5. Tasa de letalidad, comparación con países de América Latina

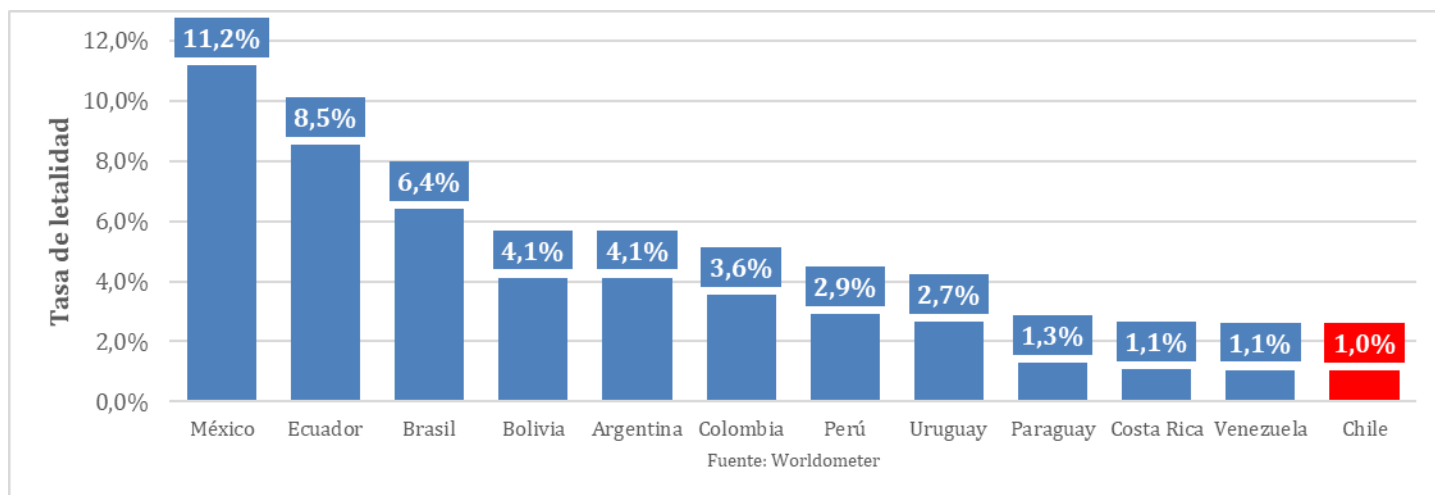

*Fuente: Worldometer, países seleccionados. Información del día anterior a reporte.

III. Capacidad Hospitalaria

1. Sistema Integrado Covid 19, camas de unidades de cuidados intensivos (UCI)

Total de ventiladores	2.318	Ventiladores disponibles	348	Ventiladores ocupados	1.970
-----------------------	-------	--------------------------	-----	-----------------------	-------

2. Hospitalización en unidades de cuidados intensivos (UCI) de pacientes Covid 19

Región	# pacientes	% total
Arica	8	0,73%
Tarapacá	17	1,56%
Antofagasta	46	4,22%
Atacama	3	0,28%
Coquimbo	4	0,37%
Valparaíso	50	4,59%
Santiago	851	78,07%
O'Higgins	26	2,39%
Maule	18	1,65%
Ñuble	9	0,83%
Biobío	22	2,02%
Araucanía	19	1,74%
Los Ríos	0	0,00%
Los Lagos	10	0,92%
Aysén	0	0,00%
Magallanes	7	0,64%
Total	1.090	100%

Tramos de edad	# pacientes	% total
≤ 39 años	131	12,02%
40 a 49 años	123	11,28%
50 a 59 años	292	26,79%
60 a 69 años	331	30,37%
≥ 70 años	213	19,54%
Total	1.090	100%

Tipo de ventilación	# pacientes	% total
En ventilación mecánica	942	86,42%
Sin ventilación mecánica	116	10,64%
Ventilación mecánica no invasiva	32	2,94%
Total	1.090	100%

* Pacientes reportados durante el día anterior, UGCC

3. Hospitalización diaria en unidades de cuidados intensivos (UCI)

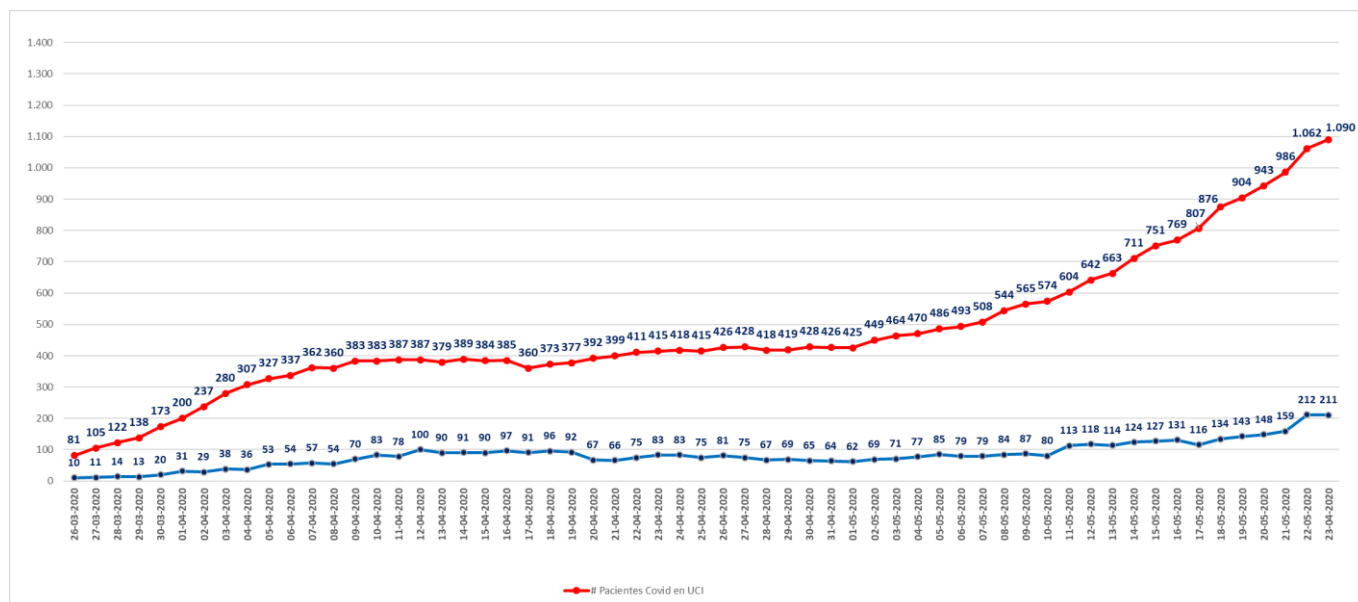

* Pacientes reportados durante el día anterior, UGCC

4. Hospitalización de pacientes Covid19 en sistema integrado

Fecha	Camas básicas	Camas media	UTI	UCI	Total
01-05-2020	653	255	171	425	1.504
02-05-2020	712	256	184	449	1.601
03-05-2020	787	280	198	464	1.729
04-05-2020	836	278	214	470	1.798
05-05-2020	908	308	213	486	1.915
06-05-2020	989	328	219	493	2.029
07-05-2020	1.055	351	239	508	2.153
08-05-2020	1.119	359	237	544	2.259
09-05-2020	1.163	372	262	565	2.362
10-05-2020	1.201	391	280	574	2.446
11-05-2020	1.291	413	285	604	2.593
12-05-2020	1.426	443	307	642	2.818
13-05-2020	1.532	474	336	663	3.005
14-05-2020	1.605	511	342	711	3.169
15-05-2020	1.656	548	378	751	3.333
16-05-2020	1.779	554	416	769	3.518
17-05-2020	1.964	567	462	807	3.800
18-05-2020	2.063	638	486	876	4.063
19-05-2020	2.180	660	504	904	4.248
20-05-2020	2.305	699	540	943	4.487
21-05-2020	2.343	756	562	986	4.647
22-05-2020	2.447	819	586	1.062	4.914
23-05-2020	2.556	851	652	1.090	5.149

* UGCC

IV. Exámenes PCR

1. Exámenes PCR acumulados informados a nivel nacional, por tipo de establecimientos.

	# exámenes realizados	% total	# exámenes informados últimas 24 hrs
Instituto de Salud Pública	38.155	8,09%	1.269
Hospitales Públicos	213.785	45,32%	4.379
Privados	219.818	46,60%	8.778
	471.758	100%	14.426

*Reportado por Epidemiología MINSAL

2. Exámenes PCR informados según laboratorios por región en últimas 24 hrs

Región	# exámenes informados
Arica	76
Tarapacá	335
Antofagasta	224
Atacama	99
Coquimbo	227
Valparaíso	547
Metropolitana	8.696
O'Higgins	0
Maule	385
Ñuble	0
Biobío	1.202
Araucanía	591
Los Ríos	206
Los Lagos	1.768
Aysén	44
Magallanes	26
Total	14.426

*Reportado por Epidemiología MINSAL

3. Exámenes PCR informados por días, acumulados y número de laboratorios que reportan

Fecha	# exámenes informados	# total de exámenes	# laboratorios que reporta	# nuevos casos	Positividad día	Casos totales acumulados	Positividad total
01-05-2020	8.916	189.433	57	985	11,05%	17.008	8,98%
02-05-2020	9.967	199.400	54	1.437	14,42%	18.435	9,25%
03-05-2020	6.818	206.218	52	1.228	18,01%	19.663	9,54%
04-05-2020	7.913	214.131	46	980	12,38%	20.643	9,64%
05-05-2020	7.964	222.095	55	1.373	17,24%	22.016	9,91%
06-05-2020	10.013	232.108	58	1.032	10,31%	23.048	9,93%
07-05-2020	12.118	244.226	63	1.533	12,65%	24.581	10,06%
08-05-2020	11.735	255.961	57	1.391	11,85%	25.972	10,15%
09-05-2020	11.943	267.904	56	1.247	10,44%	27.219	10,16%
10-05-2020	12.780	280.684	51	1.647	12,89%	28.866	10,28%
11-05-2020	13.373	294.057	48	1.197	8,95%	30.063	10,22%
12-05-2020	9.283	303.340	46	1.658	17,86%	31.721	10,46%
13-05-2020	10.575	313.915	46	2.660	25,15%	34.381	10,95%
14-05-2020	11.502	325.417	54	2.659	23,12%	37.040	11,38%
15-05-2020	16.095	341.512	58	2.502	15,55%	39.542	11,58%
16-05-2020	8.813	350.325	20	1.886	21,40%	41.428	11,83%
17-05-2020	13.171	363.496	56	2.353	17,87%	43.781	12,04%
18-05-2020	17.515	381.011	50	2.278	13,01%	46.059	12,09%
19-05-2020	16.189	397.200	51	3.520	21,74%	49.579	12,48%
20-05-2020	12.469	409.669	54	4.038	32,38%	53.617	13,09%
21-05-2020	16.334	426.003	51	3.964	24,27%	57.581	13,52%
22-05-2020	16.090	442.093	61	4.276	26,58%	61.857	13,99%
23-05-2020	15.239	457.332	61	3.536	23,20%	65.393	14,30%
24-05-2020	14.426	471.758	60	3.709	25,71%	69.102	14,65%

Positividad día= nuevos casos/ # exámenes día. Positividad total= casos totales/ total de exámenes

*Reportado por Epidemiología MINSAL.

4. Exámenes PCR por millón de habitantes

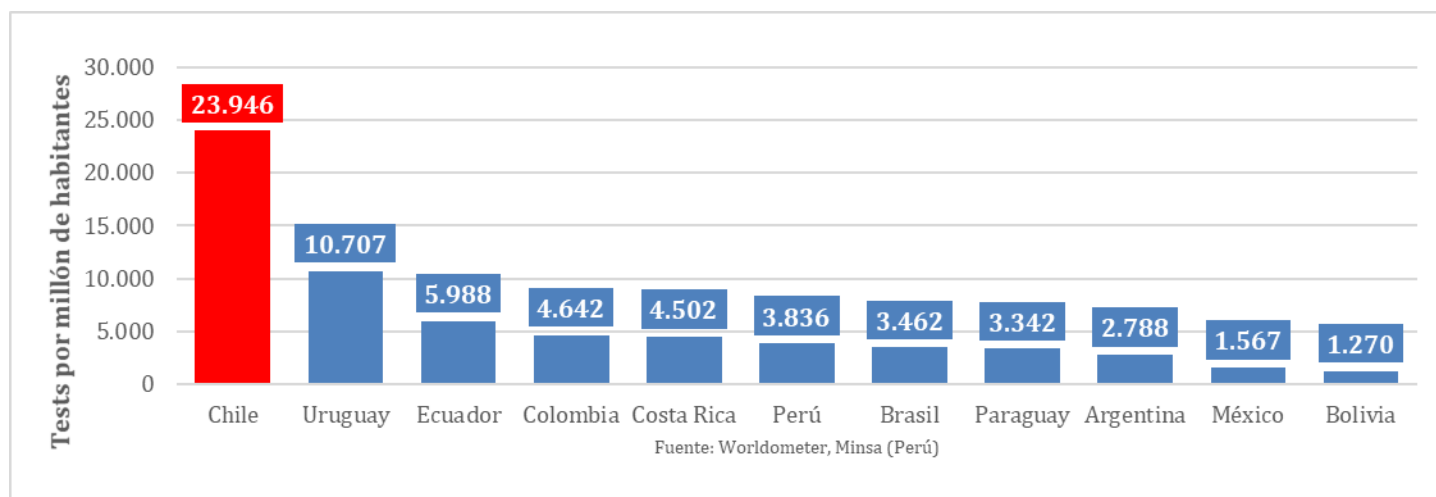

*Fuente: Worldometer, MINSAL (Perú), países seleccionados. Se considera exclusivamente exámenes de PCR. Información del día anterior a reporte.